



# Movimprese Emilia-Romagna

Anno 2024 e 4° trimestre 2024

Movimenti nel Registro delle imprese  
delle Camere di commercio  
dell'Emilia-Romagna

<http://www.ucer.camcom.it>

## Movimenti nel Registro delle imprese delle Camere di commercio dell'Emilia-Romagna

Unioncamere Emilia-Romagna ha elaborato i dati Movimprese sull'andamento della demografia delle imprese al 31 dicembre 2024 derivanti dal Registro delle imprese delle Camere di commercio.

### Iscrizioni e cessazioni

In Emilia-Romagna, nel 2024 le *iscrizioni* sono risultate 24.583, ovvero 241 in più dell'anno precedente, e per il quarto anno successivo poco oltre quota 24 mila. Quindi, anche grazie alla minore consistenza delle imprese registrate, il tasso di natalità è solo lievemente risalito dal 5,45 al 5,61 per cento, un valore avvicinato nel 2019 e in precedenza toccato nel 2016. Invece, le *cessazioni dichiarate* sono aumentate ben più decisamente (+973) e hanno raggiunto quota 23.832, un livello inferiore a quelli prevalenti prima del 2020, ma che fissa il nuovo massimo a partire da quell'anno. Quindi anche il tasso di mortalità dichiarata è aumentato e ha raggiunto il 5,44 per cento anch'esso il valore più elevato degli ultimi cinque anni. Dopo la precedente dinamica negativa, prevalente fino al 2020 e interrotta con i provvedimenti a sostegno delle imprese introdotti con la pandemia, a partire dal 2021 e negli anni successivi le dichiarazioni delle imprese hanno condotto a un *saldo* positivo tra iscrizioni e cessazioni che è andato però riducendosi nel tempo, tanto che quello riferito allo scorso anno (+751 imprese, +0,17 per cento) si è ridotto di 732 unità ed è risultato il minore degli ultimi quattro anni.

A livello nazionale, il tasso relativo al saldo tra le iscrizioni e le cessazioni dichiarate dalle imprese è risultato più marcatamente positivo (+0,62 per cento). Per un confronto regionale, rispetto a quello emiliano-romagnolo, il tasso relativo al saldo delle dichiarazioni delle imprese è risultato chiaramente più ampio in Lombardia (+1,12 per cento), solo lievissimamente superiore in Veneto (+0,21 per cento), Liguria (+0,21 per cento) e Toscana (+0,19 per cento), mentre è risultato negativo in Piemonte (-0,09 per cento) e nelle Marche (-0,16 per cento).

### I settori di attività economica

La variazione dello stock delle imprese registrate conseguente alle dichiarazioni delle imprese non ha prodotto saldi di segno omogeneo tra i macrosettori.

Rispetto all'anno precedente, nel 2024 la tendenza negativa della base imprenditoriale regionale si è rafforzata in misura più sensibile nell'agricoltura, e con un'accelerazione più contenuta nell'industria e nel commercio.

Al contrario, la tendenza delle dichiarazioni delle imprese ha ampliato la base imprenditoriale delle costruzioni, anche se con un passo più lento di quello dell'anno precedente, e soprattutto nel complesso dei servizi diversi dal commercio, nel quale ha accelerato il ritmo.

Vediamo con maggiore dettaglio. La dinamica negativa delle variazioni dello stock delle imprese registrate derivante dalle dichiarazioni nell'*agricoltura, silvicoltura e pesca* si è nuovamente accentuata rispetto a un anno prima e ha condotto a un saldo negativo pari a 1.117 imprese (-2,1 per cento) che si è riportato ai livelli del 2019. La variazione è stata determinata dall'*agricoltura* (-1.013 unità, -2,1 per cento), ma anche dalla più rapida diminuzione nella *pesca e acquacoltura* (-4,4 per cento).

Nell'*industria* è in corso da lungo tempo un processo di concentrazione aziendale che nell'ultimo anno ha prodotto un saldo delle dichiarazioni delle imprese registrate leggermente negativo (-437 imprese -0,95 per cento). L'intensità del processo è andata leggermente acuendosi rispetto ai due anni precedenti, ma senza avvicinare l'intensità che aveva assunto negli anni fino al 2020. Tra i sottosettori della *manifattura* solo in quello della *riparazione e manutenzione di macchine* la variazione dello stock conseguente delle dichiarazioni delle imprese è risultata ampiamente positiva (+118 unità, +2,9 per cento), mentre è risultata solo lievemente positiva (+21 unità, +0,2 per cento) per la sezione della fabbricazione di prodotti in metallo (esclusi macchinari e apparecchiature).

Al contrario il principale contributo negativo alla variazione dello stock delle imprese determinato dalle loro dichiarazioni è venuto ancora una volta dalle *industrie della moda* (-189 imprese, -3,0 per cento), che hanno vissuto una fase di riduzione della base imprenditoriale anche più intensa rispetto a quella sperimentata nel 2023. In particolare, ha determinato la tendenza il saldo delle dichiarazioni del comparto delle confezioni (-129 unità, -3,0 per cento), anche se il processo è stato più contenuto nel tessile (-2,0 per cento) e più rapido nella pelletteria (-4,6 per cento).

L'analisi completa trimestrale della Demografia delle imprese in Emilia-Romagna

<https://www.ucer.camcom.it/studi-e-statistica/analisi/demografia-imprese>

Le notizie del Centro Studi

<https://www.ucer.camcom.it/studi-e-statistica/bd>

I dati nazionali, regionali e provinciali della Demografia delle imprese

<https://www.ucer.camcom.it/studi-e-statistica/bd/registro/imprese-registrate-attive>

La banca dati di Unioncamere Emilia-Romagna con gli ultimi aggiornamenti

<https://www.ucer.camcom.it/studi-e-statistica/bd>

Un altro contributo negativo notevole al processo di concentrazione tra i comparti della manifattura è venuto dal fondamentale settore della *fabbricazione di macchinari e apparecchiature nca* (-120 imprese, -2,9 per cento). In numerosi altri settori il saldo delle dichiarazioni ha avuto un'elevata incidenza negativa. Tra questi evidenziamo la fabbricazione di computer e prodotti di elettronica e ottica, apparecchi elettromedicali, di misurazione e di orologi (-3,5 per cento).

Grazie agli evidenti benefici delle misure di incentivazione governative, il saldo delle dichiarazioni delle imprese delle *costruzioni* è divenuto positivo dal 2020 e si è rafforzato sino al 2022, poi la sua intensità è andata scemando a seguito del contenimento dei "bonus" avviato dal 2023. Anche lo scorso anno il saldo delle dichiarazioni delle imprese delle *costruzioni* è risultato positivo (+871 imprese, +1,2 per cento), ma più contenuto rispetto all'anno precedente. L'andamento è stato sostanzialmente determinato dalle imprese che effettuano lavori di costruzione specializzati (+809 unità, +1,6 per cento) che sono quelle più attive nelle ristrutturazioni e nei piccoli interventi.

Infine, il saldo delle dichiarazioni delle imprese è risultato positivo per il complesso dei *servizi* (+1.570 unità +0,6 per cento), un dato che è apparso in linea con quello dello scorso anno e che è stato frutto anch'esso di andamenti decisamente contrastanti nei settori che ne fanno parte.

In primo luogo, tra i macrosettori considerati, ancora una volta, il saldo dello stock derivante dalle dichiarazioni delle imprese dell'insieme del *commercio all'ingrosso e al dettaglio e della riparazione di autoveicoli e motocicli* è stato negativo e decisamente rilevante (-1.043 unità, -1,2 per cento) e ha avuto un'incidenza superiore a quella del 2023 e analoga a quella riferita al 2020. L'andamento è stato determinato pariteticamente dal saldo dichiarato nel commercio al dettaglio (-666 unità, -1,5 per cento), che ha mostrato un'accelerazione della tendenza negativa rispetto all'anno precedente e ha ottenuto il nuovo risultato più pesante dalla fine del 2020, e dal saldo delle dichiarazioni nel settore del commercio all'ingrosso (-552 unità, -1,6 per cento) anch'esso in peggioramento rispetto allo scorso anno. Al contrario la base imprenditoriale del commercio e riparazione di autoveicoli e motocicli ha presentato nel 2024 il saldo positivo più consistente registrato dal 2015 (+175 unità, +1,5 per cento).

Detto del commercio, nell'ambito dei servizi emerge chiaramente che è l'insieme degli *altri servizi (diversi dal commercio)* che ha continuato a presentare un saldo dello stock delle imprese determinato dalle dichiarazioni consistentemente positivo nel 2024 (+2.613 imprese, +1,5 per cento), che è apparso più ampio di quello dell'anno precedente. Il risultato positivo in questa macro-aggregazione di settori non è stato inficiato da alcun significativo risultato negativo tra quelli dei settori che lo costituiscono.

Il maggiore incremento della base imprenditoriale derivante dalle dichiarazioni è nuovamente venuto dall'accelerazione della crescita delle imprese delle *attività professionali, scientifiche e tecniche* (+577 unità, +3,0 per cento) che a sua volta

è derivata soprattutto dall'incremento dalle imprese che svolgono attività di direzione aziendale e di consulenza gestionale (+388 unità, +5,7 per cento), che comprendono sia le attività delle holding operative nella gestione, sia le attività dei consulenti, che le aziende alla ricerca di competenze impiegano sempre più, che siano esterni o che si tratti di ex interni. In seconda battuta ha contribuito alla variazione positiva il saldo delle dichiarazioni delle imprese della pubblicità e ricerche di mercato (+92 unità, +3,1 per cento).

Sempre in termini assoluti, il secondo apporto più rilevante alla crescita della base imprenditoriale frutto delle dichiarazioni delle imprese è giunto dall'aggregato del *noleggio, delle agenzie di viaggio e dei servizi di supporto alle imprese* (+440 unità, +3,1 per cento), con un'accelerazione del passo di crescita rispetto all'anno precedente portandolo al ritmo più elevato dalla fine del 2018. L'andamento è stato determinato prevalentemente dall'aumento delle imprese delle *attività dei servizi per edifici e paesaggio* (+270 unità, +4,4 per cento), ovvero le imprese di pulizie e giardinaggio, e per un terzo dalla crescita nelle *attività di supporto per le funzioni d'ufficio e di altri servizi di supporto alle imprese* (+131 unità, +2,3 per cento), che comprendono, tra l'altro, i call center, le agenzie di recupero crediti e la spedizione di materiale propagandistico.

Altri due settori hanno fornito un contributo notevole al saldo delle dichiarazioni dei servizi. Il primo è quello dei *servizi di alloggio e ristorazione* che ha visto il proprio saldo salire sensibilmente rispetto all'anno precedente (+399 unità, +1,2 per cento). Questo andamento è stato determinato soprattutto dal risultato positivo per le imprese dei servizi di alloggio (+5,1 per cento, +277 unità), il più elevato dell'ultimo decennio, a cui si è aggiunto il ritorno in campo positivo del saldo delle dichiarazioni imprese nella ristorazione (+122 unità, +0,4 per cento).

L'ulteriore settore che ha fornito un apporto considerevole al saldo positivo delle dichiarazioni nei servizi è stato quello delle *attività finanziarie e assicurative* (+383 unità, +3,8 per cento) con un risultato notevolmente superiore a quello dell'anno precedente e che è il più elevato di sempre. Esso è da attribuire per tre quarti alla conferma dell'autentico boom delle attività dei servizi finanziari escluse le assicurazioni (+281 unità, +12,5 per cento) e ha beneficiato anche del dato riferito alle attività ausiliarie dei servizi finanziari e delle attività assicurative (+103). Infine, nel 2024 la crescita definita dal saldo dalle dichiarazioni delle imprese delle *altre attività dei servizi* (+162 unità, +0,9 per cento) è stata inferiore a quella dell'anno precedente ed è stata determinata totalmente dal solo saldo positivo riferito alle altre attività di servizi alla persona (+207 unità, +1,3 per cento), che si è ridotto sensibilmente rispetto a quello del 2023.

### L'andamento per forma giuridica

La lettura dei dati dell'andamento delle dichiarazioni delle imprese sulla base della loro classe di forma giuridica conferma il rafforzamento della struttura imprenditoriale.

Dopo l'exploit del 2021, la crescita delle *società di capitale* ha rallentato, ma si è ripresa leggermente lo scorso anno (+3.777 unità, +2,9 per cento) e ha costituito l'unico contributo alla crescita complessiva, sostenuta dall'attrattività della normativa delle società a responsabilità limitata, semplificata in particolare. In senso opposto, si è rafforzato rispetto all'anno precedente l'apporto negativo derivante dall'andamento dichiarato delle *società di persone* (-2.041 unità, -2,5 per cento), che è ridisceso al livello del 2019.

Dopo il ritorno a variazioni positive nel 2021, il passo della crescita per le *ditte individuali* è divenuto minimo nei due anni successivi, quindi, la tendenza positiva delle dichiarazioni delle imprese si è decisamente invertita nel 2024 (-786 unità, -0,4 per cento), anche se la variazione negativa è stata la più contenuta dell'ultimo decennio.

Infine, è proseguita la contenuta tendenza negativa avviata nel 2017 del saldo delle dichiarazioni effettuate da società costituite con *altre forme* prevalentemente date da *cooperative e consorzi* (-63 unità, -0,5 per cento).

#### Nota metodologica.

Il Registro delle imprese è una fonte amministrativa. I dati che ne derivano riflettono fenomeni economici attraverso i risultati di procedure amministrative. La nascita delle imprese viene registrata in modo univoco con la procedura di iscrizione, che spesso è fatta senza una precisa indicazione delle attività che l'impresa intende svolgere e prima che l'attività venga effettivamente avviata. I dati relativi alle "iscrizioni" costituiscono un fenomeno economico, la nascita di un'impresa, che può essere precisamente collocato nel tempo, anche se dal punto di vista economico ha maggiore significato l'avvio effettivo dell'attività da parte di questa impresa. Tutte le imprese sono tenute alla comunicazione di inizio, modifica e cessazione dell'attività economica svolta presso la sede legale o presso una diversa localizzazione secondaria. Quindi con una comunicazione di inizio dell'attività un'impresa "registrata" diviene "attiva", cosa che può accadere anche in un secondo momento rispetto all'iscrizione. Ugualmente un'impresa può modificare la sua attività economica prevalente. Queste comunicazioni danno origine a "variazioni" con le quali le imprese entrano nelle categorie della classificazione delle attività economiche adottata dall'Istat (ATECO 2007 aggiornamento 2022) o ne escono. Occorre tenere presente che le imprese registrate sono quelle iscritte al Registro delle Imprese e non cessate, lo sono quindi le imprese attive, inattive, sospese, liquidate, fallite e con procedure concorsuali in atto. Per il Registro delle imprese, la morte delle imprese è registrata in modi diversi. Con una procedura di "cessazione" dichiarata da parte dell'impresa o con una "cancellazione d'ufficio" operata in determinate condizioni dall'Ufficio del Registro delle Camere di commercio. Anche nel caso di una "cessazione" dichiarata all'attività amministrativa corrisponde un fenomeno economico, la morte di un'impresa, che può essere precisamente riferita a un determinato momento del tempo, anche se dal punto di vista economico ha maggiore significato la fine dell'attività da parte dell'impresa, che in precedenza al momento della dichiarazione di cessazione poteva essere "attiva" o ormai già solo registrata. Nel secondo caso, la morte di un'impresa viene registrata d'ufficio, si hanno le "cancellazioni d'ufficio" che costituiscono un fenomeno dall'attività amministrativa del Registro delle imprese, che indipendentemente da ragioni economiche congiunturali, provvede a effettuare direttamente in determinate condizioni la cancellazione di imprese i cui rappresentanti non avevano provveduto autonomamente a comunicare la cessazione. Questo fenomeno interessa in diversa misura imprese nella condizione di "attive" o di "registrate". Approssimativamente, le imprese oggetto di cancellazione d'ufficio risultano in precedenza, nel caso di società di capitale, società di persone e imprese costituite sotto altre forme per il cinquanta per cento dei casi formalmente "attive" e nel restante cinquanta per cento solo "registrate", mentre nel caso delle ditte individuali le imprese risultano in precedenza sostanzialmente tutte "attive". È importante notare soprattutto che questo procedimento amministrativo avviene anche a distanza di anni dalla "vera scomparsa" dell'impresa e che i tempi con cui si procede, oltre che per legge, dipendono soprattutto dall'organizzazione dell'attività dei singoli Uffici del Registro delle Camere di commercio e non sono costanti nel tempo. Le procedure di cancellazione d'ufficio non vengono operate regolarmente nel tempo, ma vi si provvede a "ondate". Quindi il "fenomeno economico" sottostante a una procedura amministrativa di cancellazione di ufficio, la morte di un'impresa, non può avere una collocazione temporale precisa. Da quanto sopra deriva che un'analisi del significato economico dei dati amministrativi del Registro delle imprese va operata con cautela. L'analisi delle dichiarazioni (iscrizioni, cessazioni e variazioni) ha maggiore significatività nel breve periodo (un anno), ma comporta una distorsione "positiva" del dato del saldo con il quale non è possibile considerare la morte delle imprese di cui i rappresentanti non hanno provveduto a fare dichiarazione e un ritardo temporale nella definizione dell'attività al momento dell'iscrizione compensato poi dalle variazioni. La considerazione dell'andamento delle imprese attive ha invece maggiore significato nel medio lungo periodo (5-10 anni) che dovrebbe risentire meno del carattere non costante dell'attività di cancellazione d'ufficio delle imprese da parte degli Uffici del Registro, anche se in ogni momento il dato delle imprese attive è al lordo di un certo numero di imprese, indefinito e in proporzione non costante, che risultano attive solo perché i loro rappresentanti non hanno provveduto, e non provvederanno mai, a dichiarare la cessazione.

# Indice delle tavole

## L'anno

Serie storica delle imprese registrate e dei tassi tendenziali(1) di natalità, mortalità, variazione, cancellazione (2)	Pag. 7
Serie storica delle imprese registrate e dei flussi nell'anno mobile(1): iscrizioni, cessazioni, variazioni, cancellazioni e tassi tendenziali(2).	8
Serie storiche delle iscrizioni, delle cessazioni e dei saldi demografici dichiarati negli ultimi dodici mesi	9
Serie storiche dei tassi tendenziali(1) di natalità, mortalità e di sviluppo demografico dichiarato delle imprese	9
Imprese registrate e flussi negli ultimi dodici mesi: iscrizioni, cessazioni, variazioni e tassi tendenziali(1) per settore.	10
Agricoltura. Serie storica delle imprese registrate e dei tassi tendenziali(1) di natalità, mortalità, variazione, cancellazione (2)	11
Industria. Serie storica delle imprese registrate e dei tassi tendenziali(1) di natalità, mortalità, variazione, cancellazione (2)	12
Costruzioni. Serie storica delle imprese registrate e dei tassi tendenziali(1) di natalità, mortalità, variazione, cancellazione (2)	13
Commercio. Serie storica delle imprese registrate e dei tassi tendenziali(1) di natalità, mortalità, variazione, cancellazione (2)	14
Altri servizi. Serie storica delle imprese registrate e dei tassi tendenziali(1) di natalità, mortalità, variazione, cancellazione (2)	15
Servizi. Serie storica delle imprese registrate e dei tassi tendenziali(1) di natalità, mortalità, variazione, cancellazione (2)	16
Imprese registrate e flussi negli ultimi dodici mesi: iscrizioni, cessazioni, variazioni, cancellazioni e tassi tendenziali(1), per divisioni di attività.	17
Imprese registrate e flussi negli ultimi dodici mesi: iscrizioni, cessazioni, variazioni, cancellazioni e tassi tendenziali(1), per settori di attività.	18

## Il trimestre

Serie storica delle imprese registrate e dei tassi congiunturali(1) di natalità, mortalità, variazione, cancellazione (2)	22
Serie storica delle imprese registrate e dei flussi nel trimestre: iscrizioni, cessazioni, variazioni, cancellazioni e tassi congiunturali(1).	23
Serie storiche delle iscrizioni, delle cessazioni e dei saldi demografici naturali nel trimestre	24
Serie storiche dei tassi congiunturali(1) di natalità, mortalità e di sviluppo demografico naturale delle imprese nel trimestre	25
Imprese registrate e flussi nel trimestre: iscrizioni, cessazioni, variazioni e tassi congiunturali(1), per forma giuridica e macro-settore.	25
Agricoltura. Serie storica delle imprese registrate e dei tassi congiunturali(1) di natalità, mortalità, variazione, cancellazione(2)	26
Industria. Serie storica delle imprese registrate e dei tassi congiunturali(1) di natalità, mortalità, variazione, cancellazione(2)	27
Costruzioni. Serie storica delle imprese registrate e dei tassi congiunturali(1) di natalità, mortalità, variazione, cancellazione(2)	28
Commercio. Serie storica delle imprese registrate e dei tassi congiunturali(1) di natalità, mortalità, variazione, cancellazione(2)	29
Altri servizi. Serie storica delle imprese registrate e dei tassi congiunturali(1) di natalità, mortalità, variazione, cancellazione(2)	30
Servizi. Serie storica delle imprese registrate e dei tassi congiunturali(1) di natalità, mortalità, variazione, cancellazione(2) A1	31
Imprese registrate e flussi nel trimestre: iscrizioni, cessazioni, variazioni e tassi congiunturali(1), per divisioni di attività.	32
Imprese registrate e flussi nel trimestre: iscrizioni, cessazioni, variazioni e tassi congiunturali(1), per settori di attività.	33

L'anno

## Serie storica delle imprese registrate e dei tassi tendenziali(1) di natalità, mortalità, variazione, cancellazione (2)

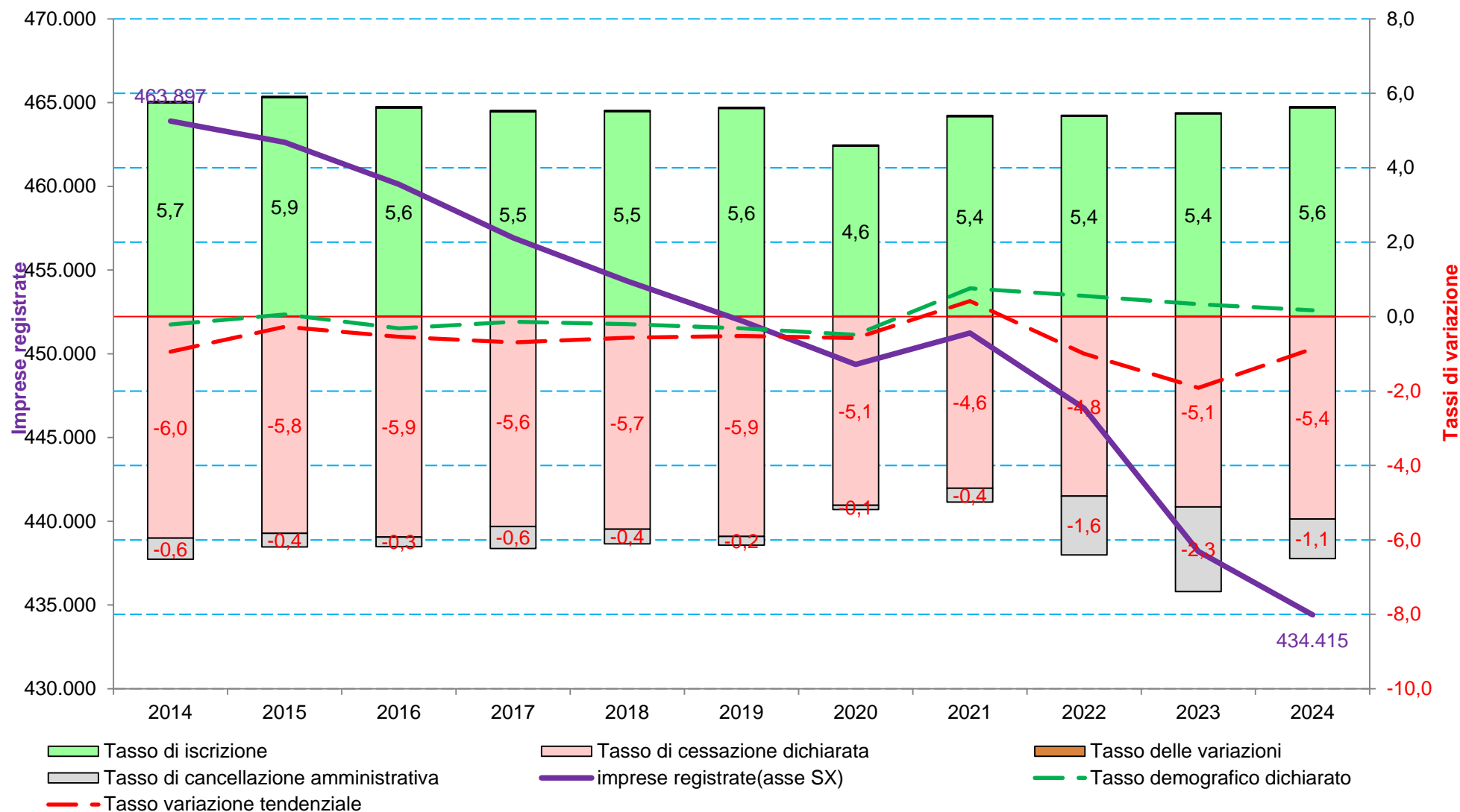

(1) Tasso percentuale dei flussi negli ultimi dodici mesi, rispetto allo stock delle imprese registrate dodici mesi prima. (2) Tasso di iscrizione. Tasso di cessazione dichiarata dalle imprese. Tasso delle variazioni di attività e forma giuridica. Tasso delle cancellazioni effettuate d'ufficio. Tasso demografico dichiarato riferito al saldo tra iscrizioni e cessazioni dichiarate dalle imprese. Tasso di variazione tendenziale riferito alla differenza tra lo stock delle imprese registrate al momento di riferimento dell'analisi e quello di dodici mesi prima.

Elaborazioni Unioncamere Emilia-Romagna su dati InfoCamere Movimprese

Serie storica delle imprese registrate e dei flussi nell'anno mobile(1): iscrizioni, cessazioni, variazioni, cancellazioni e tassi tendenziali(2).

Periodo	Flussi dichiarati								Cancellazioni d'ufficio		Variazione totale		Imprese Registrate
	Nati-mortalità dichiarata						Variazioni						
	Iscrizioni		Cessazioni dichiarate		Saldo dichiarazioni		N.	Tasso	N.	Tasso	N.	Tasso	
	N.	Tasso	N.	Tasso	N.	Tasso							
2014	26.886	5,74	27.883	5,95	-997	-0,21	194	0,04	2.653	0,57	-4.421	-0,94	463.897
2015	27.292	5,88	27.018	5,82	274	0,06	158	0,03	1.704	0,37	-1.272	-0,27	462.625
2016	25.942	5,61	27.401	5,92	-1.459	-0,32	161	0,03	1.207	0,26	-2.505	-0,54	460.120
2017	25.327	5,50	25.963	5,64	-636	-0,14	156	0,03	2.711	0,59	-3.191	-0,69	456.929
2018	25.172	5,51	26.097	5,71	-925	-0,20	138	0,03	1.804	0,39	-2.591	-0,57	454.338
2019	25.414	5,59	26.845	5,91	-1.431	-0,31	131	0,03	1.062	0,23	-2.362	-0,52	451.976
2020	20.714	4,58	22.920	5,07	-2.206	-0,49	116	0,03	525	0,12	-2.615	-0,58	449.361
2021	24.136	5,37	20.722	4,61	3.414	0,76	142	0,03	1.675	0,37	1.881	0,42	451.242
2022	24.279	5,38	21.766	4,82	2.513	0,56	121	0,03	7.131	1,58	-4.497	-1,00	446.745
2023	24.342	5,45	22.859	5,12	1.483	0,33	119	0,03	10.150	2,27	-8.548	-1,91	438.197
2024	24.583	5,61	23.832	5,44	751	0,17	136	0,03	4.669	1,07	-3.782	-0,86	434.415

(1) Negli ultimi dodici mesi. (2) Rispetto allo stock delle imprese registrate dodici mesi prima.

Elaborazioni Unioncamere Emilia-Romagna su dati InfoCamere Movimprese

### Serie storiche delle iscrizioni, delle cessazioni e dei saldi demografici dichiarati negli ultimi dodici mesi

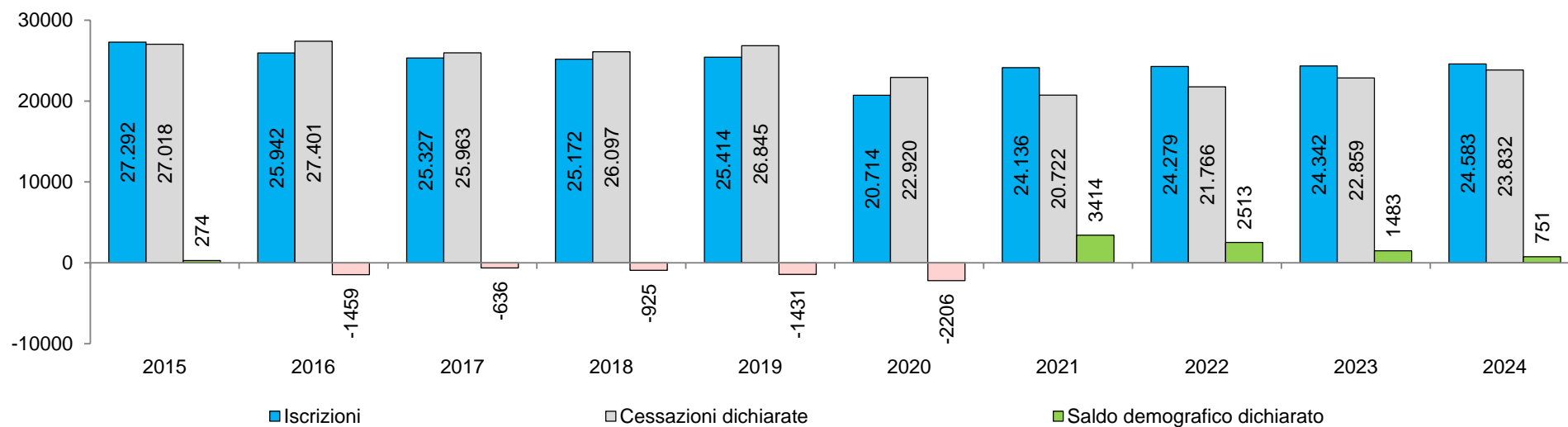

### Serie storiche dei tassi tendenziali(1) di natalità, mortalità e di sviluppo demografico dichiarato delle imprese

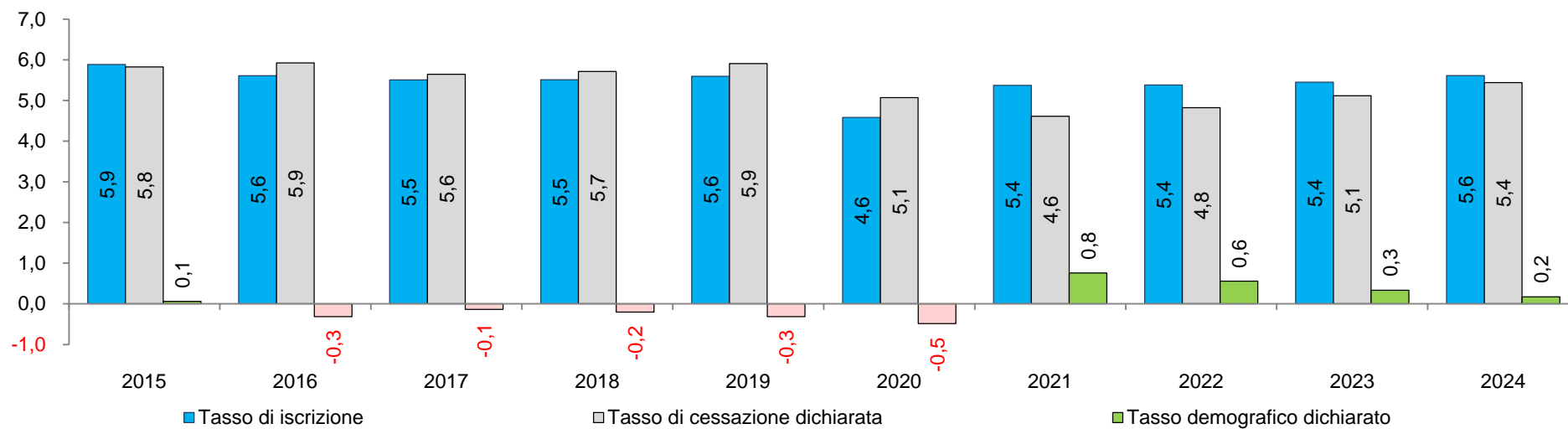

(1) Rispetto allo stock delle imprese registrate dodici mesi prima.

Elaborazioni Unioncamere Emilia-Romagna su dati InfoCamere Movimprese

Imprese registrate e flussi negli ultimi dodici mesi: iscrizioni, cessazioni, variazioni e tassi tendenziali(1) per settore.

	Flussi dichiarati								Variazione dello stock derivante dalle dichiarazioni		Cancellazioni d'ufficio		Imprese registrate	
	Nati-mortalità dichiarata						Variazioni							
	Iscrizioni		Cessazioni dichiarate		Saldo dichiarazioni		N.	Tasso	N.	Tasso	N.	Tasso	Numero	Quota
	N.	Tasso	N.	Tasso	N.	Tasso	N.	Tasso	N.	Tasso	N.	Tasso		
Forma giuridica														
Società di capitale	7.567	5,9	4.271	3,3	3.296	2,57	481	0,37	3.777	2,94	391	0,30	131.862	30,4
Società di persone	1.536	1,9	3.194	3,9	-1.658	-2,05	-383	-0,47	-2.041	-2,52	590	0,73	78.238	18,0
Ditte individuali	15.110	7,0	15.953	7,3	-843	-0,39	57	0,03	-786	-0,36	2.461	1,13	213.940	49,2
Altre forme societarie	370	3,2	414	3,5	-44	-0,38	-19	-0,16	-63	-0,54	1.227	10,52	10.375	2,4
Macro-settori														
Agricoltura	1.061	2,0	2.335	4,5	-1.274	-2,45	157	0,30	-1.117	-2,14	119	0,23	50.857	11,7
Industria	1.547	3,3	2.401	5,2	-854	-1,85	417	0,90	-437	-0,95	541	1,17	45.205	10,4
Costruzioni	4.351	6,2	4.161	5,9	190	0,27	681	0,96	871	1,23	1.335	1,89	70.115	16,1
- Commercio	3.370	3,7	5.628	6,3	-2.258	-2,51	1.215	1,35	-1.043	-1,16	844	0,94	88.006	20,3
- Altri servizi	14.254	7,9	9.307	5,2	4.947	2,76	-2.334	-1,30	2.613	1,46	1.830	1,02	180.232	41,5
Servizi	17.624	6,5	14.935	5,5	2.689	1,00	-1.119	-0,42	1.570	0,58	2.674	0,99	268.238	61,7
Totale	24.583	5,6	23.832	5,4	751	0,17	136	0,03	887	0,20	4.669	1,07	434.415	100,0

(1) Rispetto allo stock delle imprese registrate dodici mesi prima.

Elaborazioni Unioncamere Emilia-Romagna su dati InfoCamere Movimprese

## Agricoltura. Serie storica delle imprese registrate e dei tassi tendenziali(1) di natalità, mortalità, variazione, cancellazione (2)

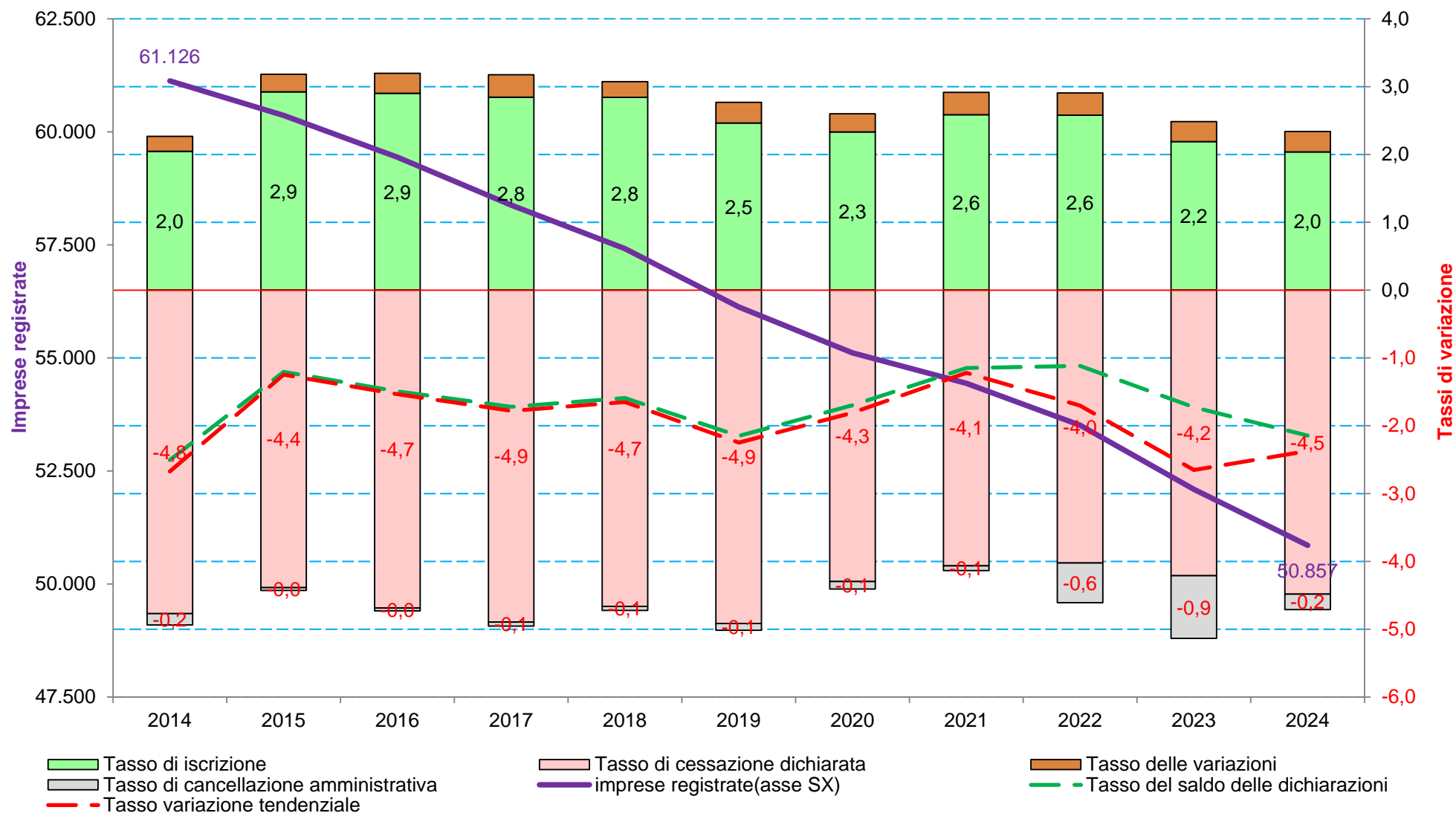

(1) Tasso percentuale dei flussi negli ultimi dodici mesi, rispetto allo stock delle imprese registrate dodici mesi prima. (2) Tasso di iscrizione. Tasso di cessazione dichiarata dalle imprese. Tasso delle variazioni di attività e forma giuridica. Tasso delle cancellazioni effettuate d'ufficio. Tasso demografico dichiarato riferito al saldo tra iscrizioni e cessazioni dichiarate dalle imprese. Tasso di variazione tendenziale riferito alla differenza tra lo stock delle imprese registrate al momento di riferimento dell'analisi e quello di dodici mesi prima.

Elaborazioni Unioncamere Emilia-Romagna su dati InfoCamere Movimprese

Industria. Serie storica delle imprese registrate e dei tassi tendenziali(1) di natalità, mortalità, variazione, cancellazione (2)

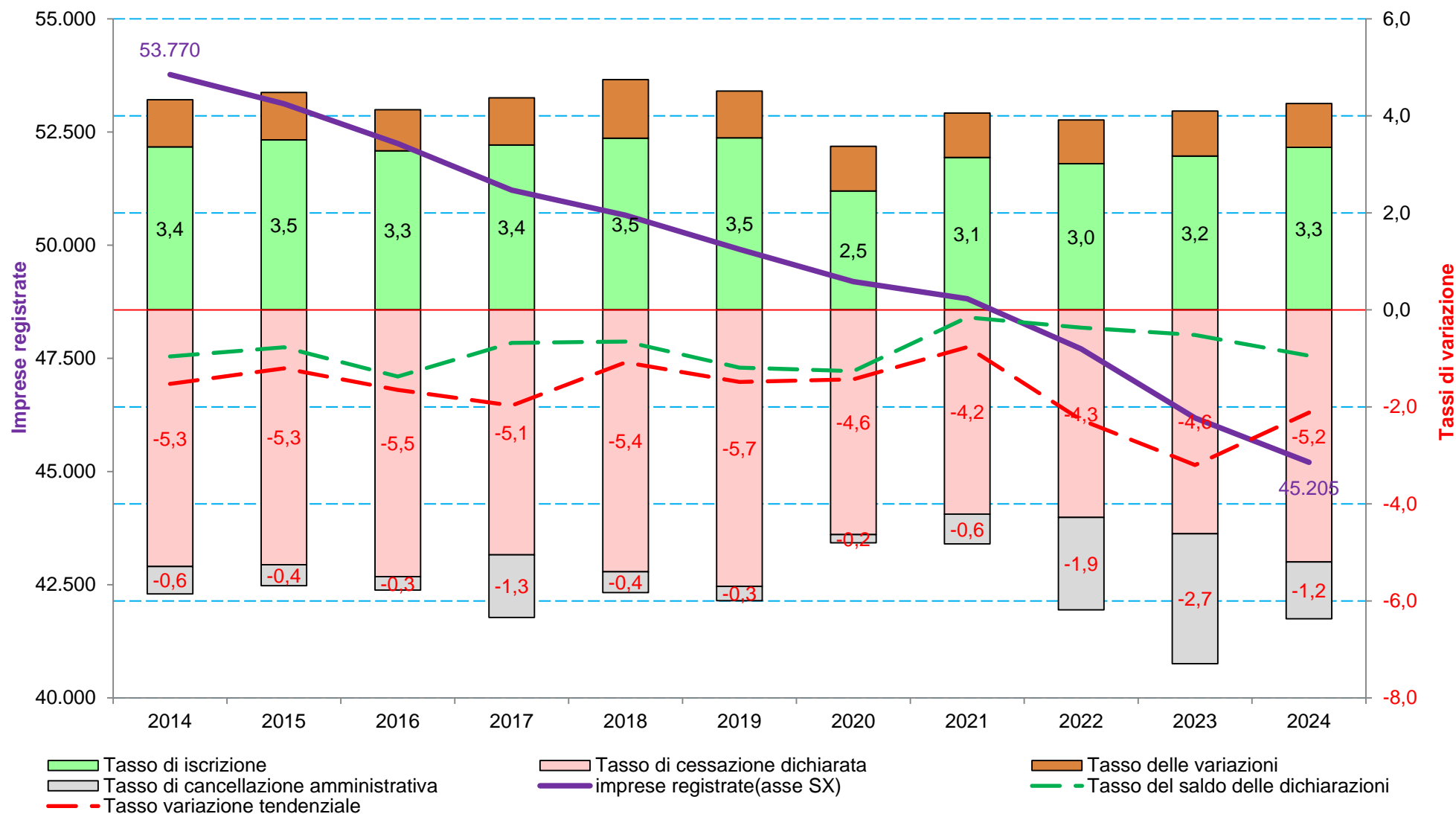

(1) Tasso percentuale dei flussi negli ultimi dodici mesi, rispetto allo stock delle imprese registrate dodici mesi prima. (2) Tasso di iscrizione. Tasso di cessazione dichiarata dalle imprese. Tasso delle variazioni di attività e forma giuridica. Tasso delle cancellazioni effettuate d'ufficio. Tasso demografico dichiarato riferito al saldo tra iscrizioni e cessazioni dichiarate dalle imprese. Tasso di variazione tendenziale riferito alla differenza tra lo stock delle imprese registrate al momento di riferimento dell'analisi e quello di dodici mesi prima.

Elaborazioni Unioncamere Emilia-Romagna su dati InfoCamere Movimprese

## Costruzioni. Serie storica delle imprese registrate e dei tassi tendenziali(1) di natalità, mortalità, variazione, cancellazione (2)

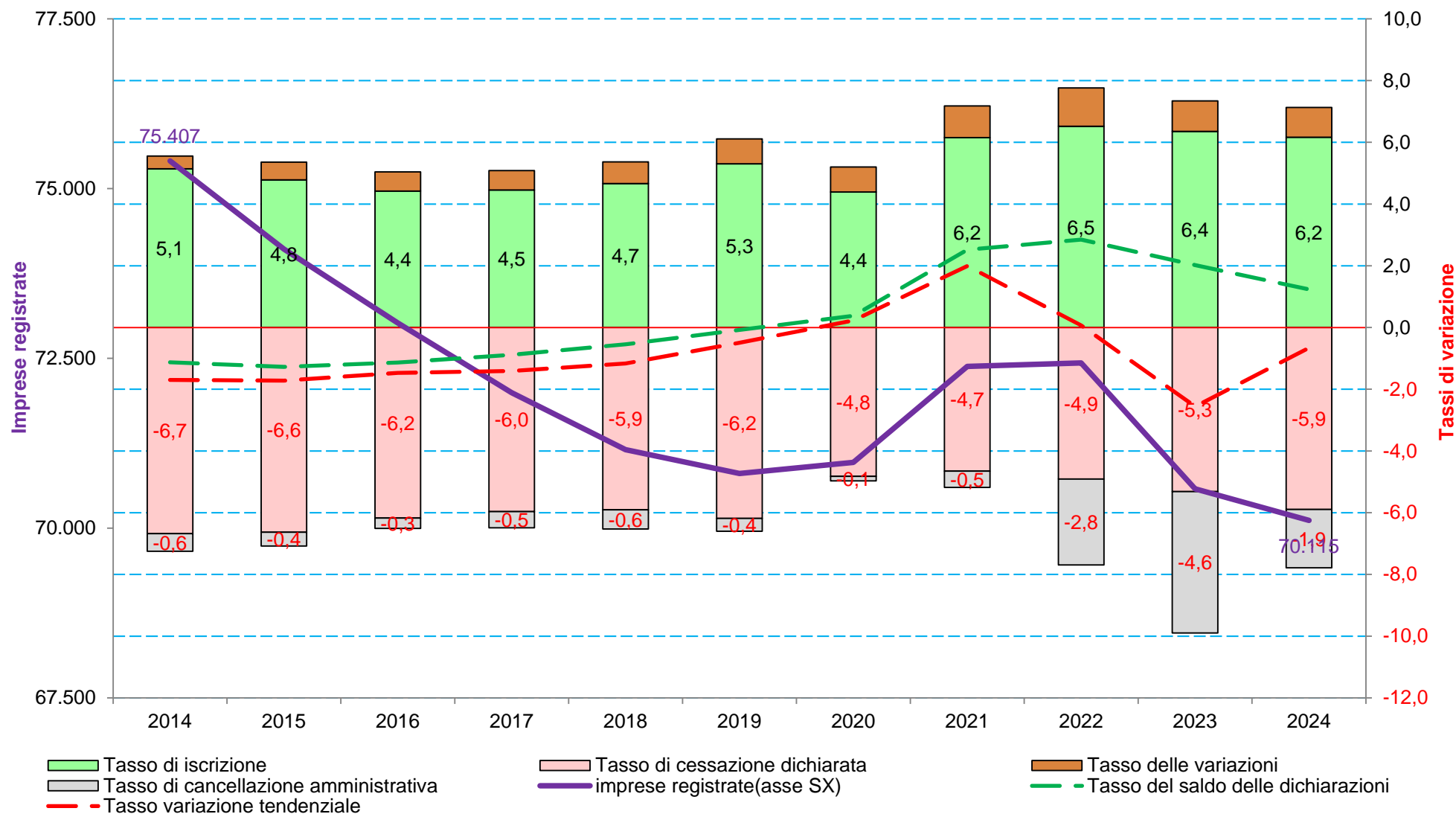

(1) Tasso percentuale dei flussi negli ultimi dodici mesi, rispetto allo stock delle imprese registrate dodici mesi prima. (2) Tasso di iscrizione. Tasso di cessazione dichiarata dalle imprese. Tasso delle variazioni di attività e forma giuridica. Tasso delle cancellazioni effettuate d'ufficio. Tasso demografico dichiarato riferito al saldo tra iscrizioni e cessazioni dichiarate dalle imprese. Tasso di variazione tendenziale riferito alla differenza tra lo stock delle imprese registrate al momento di riferimento dell'analisi e quello di dodici mesi prima.

Elaborazioni Unioncamere Emilia-Romagna su dati InfoCamere Movimprese

## Commercio. Serie storica delle imprese registrate e dei tassi tendenziali(1) di natalità, mortalità, variazione, cancellazione (2)

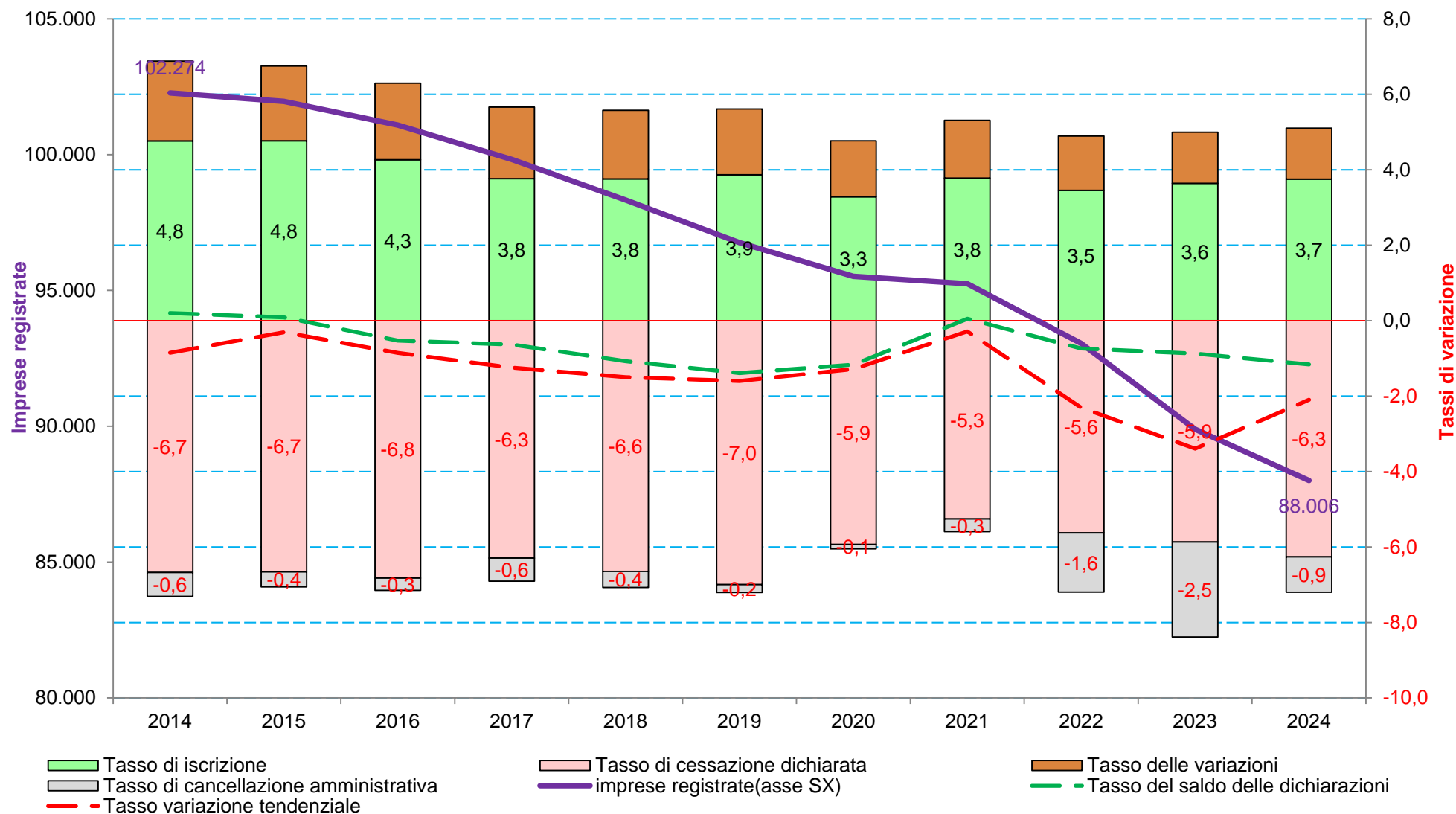

(1) Tasso percentuale dei flussi negli ultimi dodici mesi, rispetto allo stock delle imprese registrate dodici mesi prima. (2) Tasso di iscrizione. Tasso di cessazione dichiarata dalle imprese. Tasso delle variazioni di attività e forma giuridica. Tasso delle cancellazioni effettuate d'ufficio. Tasso demografico dichiarato riferito al saldo tra iscrizioni e cessazioni dichiarate dalle imprese. Tasso di variazione tendenziale riferito alla differenza tra lo stock delle imprese registrate al momento di riferimento dell'analisi e quello di dodici mesi prima.

Elaborazioni Unioncamere Emilia-Romagna su dati InfoCamere Movimprese

## Altri servizi. Serie storica delle imprese registrate e dei tassi tendenziali(1) di natalità, mortalità, variazione, cancellazione (2)

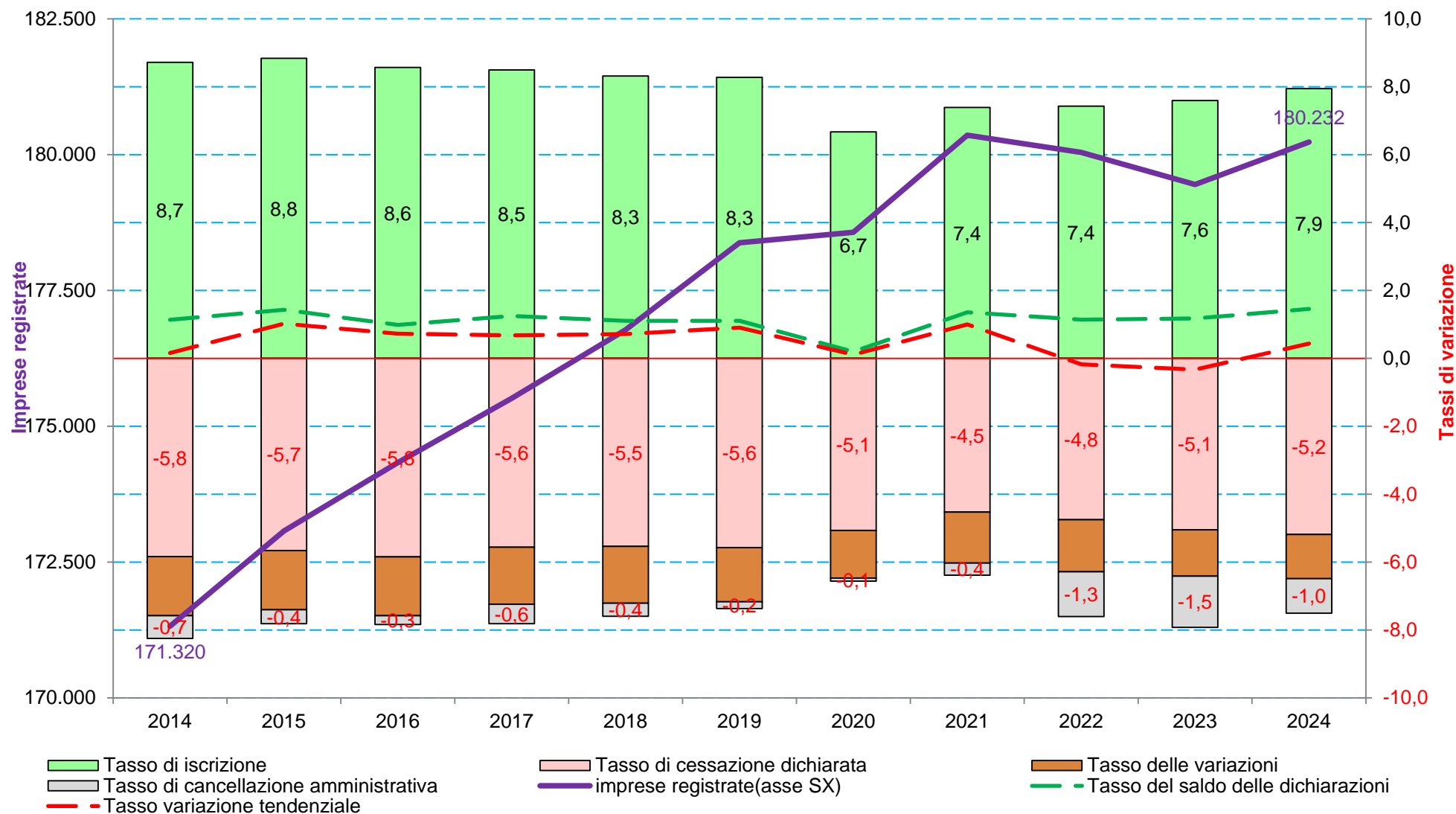

(1) Tasso percentuale dei flussi negli ultimi dodici mesi, rispetto allo stock delle imprese registrate dodici mesi prima. (2) Tasso di iscrizione. Tasso di cessazione dichiarata dalle imprese. Tasso delle variazioni di attività e forma giuridica. Tasso delle cancellazioni effettuate d'ufficio. Tasso demografico dichiarato riferito al saldo tra iscrizioni e cessazioni dichiarate dalle imprese. Tasso di variazione tendenziale riferito alla differenza tra lo stock delle imprese registrate al momento di riferimento dell'analisi e quello di dodici mesi prima.

Elaborazioni Unioncamere Emilia-Romagna su dati InfoCamere Movimprese

Servizi. Serie storica delle imprese registrate e dei tassi tendenziali(1) di natalità, mortalità, variazione, cancellazione (2)

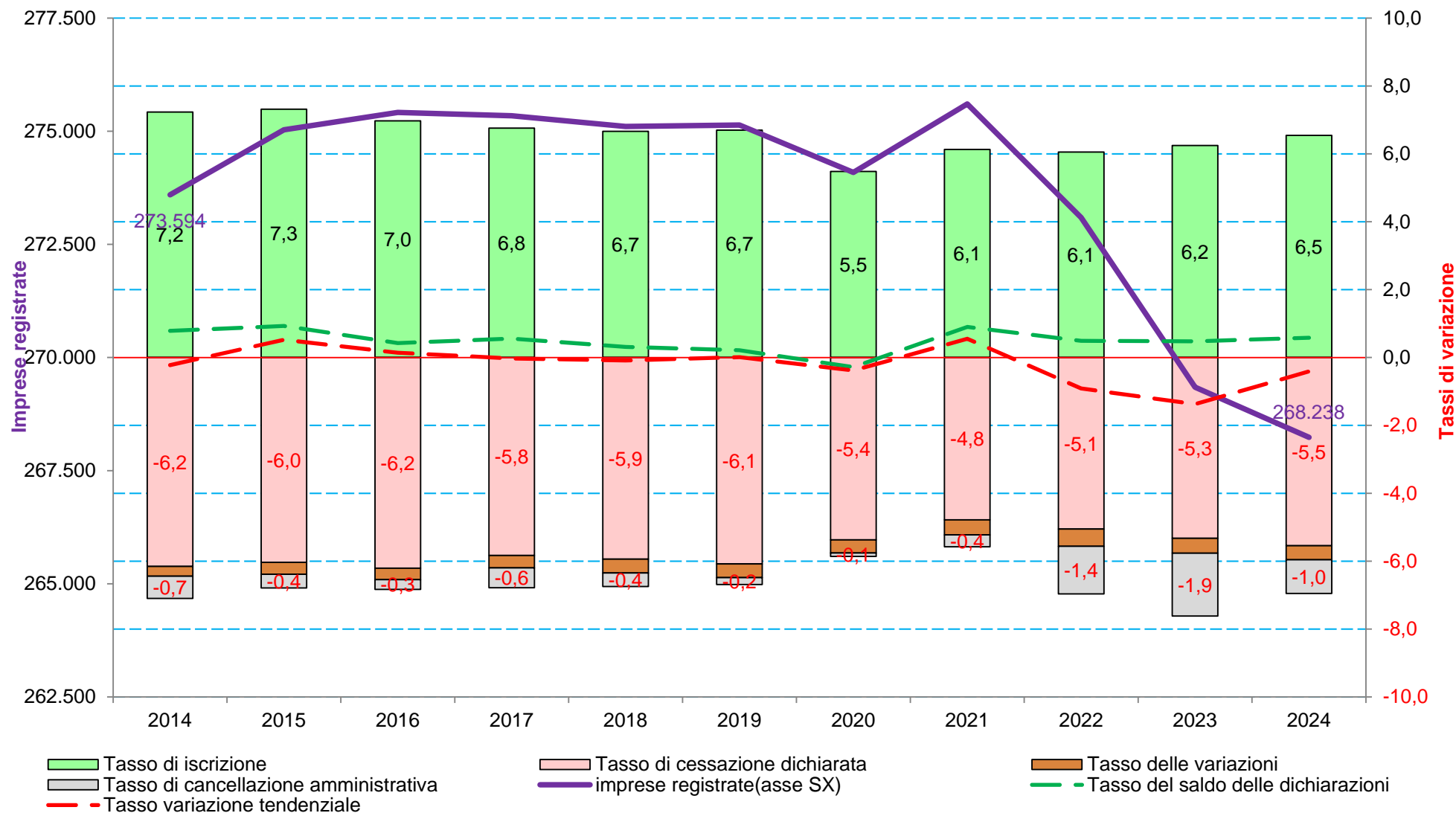

(1) Tasso percentuale dei flussi negli ultimi dodici mesi, rispetto allo stock delle imprese registrate dodici mesi prima. (2) Tasso di iscrizione. Tasso di cessazione dichiarata dalle imprese. Tasso delle variazioni di attività e forma giuridica. Tasso delle cancellazioni effettuate d'ufficio. Tasso demografico dichiarato riferito al saldo tra iscrizioni e cessazioni dichiarate dalle imprese. Tasso di variazione tendenziale riferito alla differenza tra lo stock delle imprese registrate al momento di riferimento dell'analisi e quello di dodici mesi prima.

Elaborazioni Unioncamere Emilia-Romagna su dati InfoCamere Movimprese

## Imprese registrate e flussi negli ultimi dodici mesi: iscrizioni, cessazioni, variazioni, cancellazioni e tassi tendenziali(1), per divisioni di attività.

Divisione		Flussi dichiarati								Variazione dello stock derivante dalle dichiarazioni		Cancellazioni d'ufficio		Imprese registrate	
Cod.	Denominazione	Nati-mortalità dichiarata						Variazioni							
		Iscrizioni		Cessazioni dichiarate		Saldo dichiarazioni									
		N.	Tasso	N.	Tasso	N.	Tasso	N.	Tasso	N.	Tasso	N.	Tasso	Numero	Quota
A	Agricoltura, silvicoltura pesca	1.061	2,0	2.335	4,5	-1.274	-2,4	157	0,30	-1.117	-2,1	119	0,2	50.857	11,7
B	Estrazione di minerali da cave e miniere	2	1,2	8	4,9	-6	-3,7	1	0,62	-5	-3,1	1	0,6	156	0,0
C	Attività manifatturiere	1.517	3,4	2.347	5,3	-830	-1,9	374	0,84	-456	-1,0	533	1,2	43.508	10,0
D	Forn. di energia elettrica, gas, vapore e aria condizionata	22	2,5	32	3,6	-10	-1,1	28	3,16	18	2,0	3	0,3	901	0,2
E	Forn. di acqua; reti fognarie, gestione dei rifiuti e risanamento	6	0,9	14	2,2	-8	-1,3	14	2,19	6	0,9	4	0,6	640	0,1
F	Costruzioni	4.351	6,2	4.161	5,9	190	0,3	681	0,96	871	1,2	1.335	1,9	70.115	16,1
G	Commercio (ingrosso e dettaglio) riparazione (autov. motocicli	3.370	3,7	5.628	6,3	-2.258	-2,5	1.215	1,35	-1.043	-1,2	844	0,9	88.006	20,3
H	Trasporto e magazzinaggio	205	1,5	678	5,0	-473	-3,5	472	3,49	-1	-0,0	359	2,7	13.183	3,0
I	Attività dei servizi alloggio e ristorazione	1.172	3,4	1.892	5,5	-720	-2,1	1.119	3,23	399	1,2	374	1,1	34.708	8,0
J	Servizi di informazione e comunicazione	595	5,9	580	5,8	15	0,1	115	1,14	130	1,3	78	0,8	10.120	2,3
K	Attività finanziarie e assicurative	792	7,8	608	6,0	184	1,8	199	1,96	383	3,8	35	0,3	10.499	2,4
L	Attività immobiliari	586	1,9	1.247	4,0	-661	-2,1	832	2,69	171	0,6	79	0,3	30.971	7,1
M	Attività professionali, scientifiche e tecniche	1.339	7,0	1.180	6,1	159	0,8	418	2,18	577	3,0	122	0,6	19.648	4,5
N	Noleggio, agenzie di viaggio, servizi di supporto alle imprese	1.068	7,4	884	6,1	184	1,3	256	1,78	440	3,1	218	1,5	14.622	3,4
O	Amm. pubblica e difesa; assicurazione sociale obbligatoria	0	0,0	1	12,5	-1	-12,5	0	0,00	-1	-12,5	0	0,0	7	0,0
P	Istruzione	128	6,1	91	4,3	37	1,8	51	2,41	88	4,2	16	0,8	2.184	0,5
Q	Sanità e assistenza sociale	68	2,3	110	3,8	-42	-1,4	110	3,79	68	2,3	41	1,4	2.933	0,7
R	Attività artistiche, sportive, di intrattenimento e divertimento	245	3,5	242	3,5	3	0,0	143	2,06	146	2,1	78	1,1	7.015	1,6
S	Altre attività di servizi	814	4,3	1.036	5,5	-222	-1,2	384	2,02	162	0,9	90	0,5	19.054	4,4
T	Famiglie e convivenze come datori di lavoro e produzione	0	0,0	0	0,0	0	0,0	0	0,00	0	0,0	0	0,0	1	0,0
U	Organizzazioni ed organismi extraterritoriali	0	n.c.	0	n.c.	0	n.c.	0	n.c.	0	n.c.	0	n.c.	0	0,0
NC	Imprese non classificate	7.242	46,5	758	4,9	6.484	41,6	-6.433	-41,30	51	0,3	340	2,2	15.287	3,5
TOT	TOTALE	24.583	5,6	23.832	5,4	751	0,2	136	0,03	887	0,2	4.669	1,1	434.415	100,0

(1) Rispetto allo stock delle imprese registrate dodici mesi prima.

Elaborazioni Unioncamere Emilia-Romagna su dati InfoCamere Movimprese

Imprese registrate e flussi negli ultimi dodici mesi: iscrizioni, cessazioni, variazioni, cancellazioni e tassi tendenziali(1), per settori di attività.

Settore di attività		Flussi dichiarati								Variazione dello stock derivante dalle dichiarazioni		Cancellazioni d'ufficio		Imprese registrate	
Cod.	Denominazione	Nati-mortalità dichiarata						Variazioni							
		Iscrizioni		Cessazioni dichiarate		Saldo dichiarazioni		N.	Tasso						
		N.	Tasso	N.	Tasso	N.	Tasso	N.	Tasso	N.	Tasso	N.	Tasso	Numero	Quota
A 01	Coltivaz agricole, produz. animali, caccia, servizi connessi	980	2,0	2.130	4,3	-1.150	-2,3	137	0,28	-1.013	-2,1	108	0,2	47.906	11,0
A 02	Silvicoltura ed utilizzo di aree forestali	26	3,8	36	5,3	-10	-1,5	10	1,47	0	0,0	10	1,5	669	0,2
A 03	Pesca e acquacoltura	55	2,3	169	7,1	-114	-4,8	10	0,42	-104	-4,4	1	0,0	2.282	0,5
B 05	Estrazione di carbone (esclusa torba)	0	0,0	0	0,0	0	0,0	0	0,00	0	0,0	0	0,0	1	0,0
B 06	Estraz.di petrolio greggio e di gas naturale	0	0,0	1	33,3	-1	-33,3	0	0,00	-1	-33,3	0	0,0	2	0,0
B 07	Estrazione di minerali metalliferi	0	0,0	0	0,0	0	0,0	0	0,00	0	0,0	0	0,0	1	0,0
B 08	Altre attività di estrazione di minerali da cave e miniere	1	0,7	6	4,1	-5	-3,4	0	0,00	-5	-3,4	1	0,7	142	0,0
B 09	Attività dei servizi di supporto all'estrazione	1	11,1	1	11,1	0	0,0	1	11,11	1	11,1	0	0,0	10	0,0
C 10	Industrie alimentari	113	2,2	229	4,5	-116	-2,3	85	1,68	-31	-0,6	58	1,1	4.961	1,1
C 11	Industria delle bevande	1	0,5	10	4,7	-9	-4,2	1	0,47	-8	-3,8	0	0,0	205	0,0
C 12	Industria del tabacco	0	n.c.	0	n.c.	0	n.c.	0	n.c.	0	n.c.	0	n.c.	0	0,0
C 13	Industrie tessili	24	2,3	51	4,8	-27	-2,6	6	0,57	-21	-2,0	11	1,0	1.026	0,2
C 14	Confezione di abbigliamento; confez. in pelle e pelliccia	238	5,5	393	9,1	-155	-3,6	26	0,60	-129	-3,0	113	2,6	4.091	0,9
C 15	Fabbricazione di articoli in pelle e simili	31	3,6	69	8,1	-38	-4,4	-1	-0,12	-39	-4,6	13	1,5	802	0,2
C 16	Industria del legno, prodotti in legno e sughero (no mobili)	47	2,4	98	5,1	-51	-2,6	0	0,00	-51	-2,6	16	0,8	1.859	0,4
C 17	Fabbricazione di carta e di prodotti di carta	9	2,7	15	4,5	-6	-1,8	3	0,91	-3	-0,9	2	0,6	326	0,1
C 18	Stampa e riproduzione di supporti registrati	19	1,5	61	4,7	-42	-3,3	7	0,54	-35	-2,7	16	1,2	1.235	0,3
C 19	Fabbricaz di coke, prodotti della raffinazione del petrolio	0	0,0	0	0,0	0	0,0	1	14,29	1	14,3	0	0,0	8	0,0
C 20	Fabbricazione di prodotti chimici	5	0,9	14	2,6	-9	-1,6	12	2,20	3	0,5	1	0,2	548	0,1
C 21	Fabbricaz. di farmaceutici di base e preparati farmaceutici	1	2,0	0	0,0	1	2,0	-1	-2,04	0	0,0	0	0,0	49	0,0
C 22	Fabbricazione di articoli in gomma e materie plastiche	30	2,7	39	3,4	-9	-0,8	5	0,44	-4	-0,4	10	0,9	1.118	0,3
C 23	Fabbricaz. di altri prodotti da minerali non metalliferi	31	2,0	75	4,9	-44	-2,9	10	0,66	-34	-2,2	28	1,8	1.456	0,3
C 24	Metallurgia	3	1,1	6	2,2	-3	-1,1	0	0,00	-3	-1,1	2	0,7	265	0,1
C 25	Fabbricaz di prodotti in metallo (no macchinari, attrezzature)	421	3,9	496	4,6	-75	-0,7	96	0,89	21	0,2	143	1,3	10.607	2,4

Imprese registrate e flussi negli ultimi dodici mesi: iscrizioni, cessazioni, variazioni, cancellazioni e tassi tendenziali(1), per settori di attività.

Settore di attività		Flussi dichiarati								Variazione dello stock derivante dalle dichiarazioni		Cancellazioni d'ufficio		Imprese registrate	
Cod.	Denominazione	Nati-mortalità dichiarata						Variazioni							
		Iscrizioni		Cessazioni dichiarate		Saldo dichiarazioni		N.	Tasso						
		N.	Tasso	N.	Tasso	N.	Tasso	N.	Tasso	N.	Tasso	N.	Tasso	Numero	Quota
C 26	Fab. computer, elettronica, ottica, elettromed., misura, orologi	15	1,6	46	5,0	-31	-3,4	-1	-0,11	-32	-3,5	4	0,4	888	0,2
C 27	Fab apparecchi. elettriche e apparec. domestiche non elettriche	23	1,9	58	4,8	-35	-2,9	4	0,33	-31	-2,6	5	0,4	1.161	0,3
C 28	Fabbricazione di macchinari ed apparecchiature nca	59	1,4	190	4,5	-131	-3,1	11	0,26	-120	-2,9	29	0,7	4.033	0,9
C 29	Fabbricazione di autoveicoli, rimorchi e semirimorchi	8	1,8	17	3,9	-9	-2,1	9	2,07	0	0,0	1	0,2	434	0,1
C 30	Fabbricazione di altri mezzi di trasporto	12	3,2	16	4,3	-4	-1,1	5	1,33	1	0,3	2	0,5	375	0,1
C 31	Fabbricazione di mobili	40	2,7	71	4,9	-31	-2,1	12	0,82	-19	-1,3	13	0,9	1.428	0,3
C 32	Altre industrie manifatturiere	100	3,9	148	5,8	-48	-1,9	8	0,31	-40	-1,6	22	0,9	2.494	0,6
C 33	Riparaz., manutenz., installaz. di macchine, apparecchiature	287	7,1	245	6,0	42	1,0	76	1,87	118	2,9	44	1,1	4.139	1,0
D 35	Fornitura di energia elettrica, gas, vapore e aria condizionata	22	2,5	32	3,6	-10	-1,1	28	3,16	18	2,0	3	0,3	901	0,2
E 36	Raccolta, trattamento e fornitura di acqua	1	2,2	0	0,0	1	2,2	2	4,35	3	6,5	0	0,0	49	0,0
E 37	Gestione delle reti fognarie	2	1,3	5	3,2	-3	-1,9	6	3,87	3	1,9	0	0,0	158	0,0
E 38	Raccolta, trattamento, smaltimento rifiuti; recupero materiali	3	0,8	7	1,9	-4	-1,1	7	1,85	3	0,8	4	1,1	377	0,1
E 39	Attività di risanamento e altri servizi di gestione dei rifiuti	0	0,0	2	3,4	-2	-3,4	-1	-1,69	-3	-5,1	0	0,0	56	0,0
F 41	Costruzione di edifici	657	3,5	881	4,7	-224	-1,2	290	1,55	66	0,4	290	1,6	18.463	4,3
F 42	Ingegneria civile	25	3,0	43	5,2	-18	-2,2	14	1,70	-4	-0,5	7	0,8	814	0,2
F 43	Lavori di costruzione specializzati	3.669	7,2	3.237	6,3	432	0,8	377	0,74	809	1,6	1.038	2,0	50.838	11,7
G 45	Commercio ingrosso, dettaglio, riparaz. autoveicoli motocicli	529	4,5	501	4,3	28	0,2	147	1,26	175	1,5	136	1,2	11.677	2,7
G 46	Commercio all'ingrosso (escluso autoveicoli e motocivili)	1.223	3,5	2.090	5,9	-867	-2,5	315	0,89	-552	-1,6	307	0,9	34.378	7,9
G 47	Commercio al dettaglio (escluso autoveicoli e motocivili)	1.618	3,8	3.037	7,1	-1.419	-3,3	753	1,75	-666	-1,5	401	0,9	41.951	9,7
H 49	Trasporto terrestre e mediante condotte	72	0,7	551	5,1	-479	-4,4	396	3,67	-83	-0,8	121	1,1	10.572	2,4
H 50	Trasporto marittimo e per vie d'acqua	0	0,0	2	3,8	-2	-3,8	2	3,85	0	0,0	0	0,0	52	0,0
H 51	Trasporto aereo	0	0,0	2	15,4	-2	-15,4	1	7,69	-1	-7,7	0	0,0	12	0,0
H 52	Magazzinaggio e attività di supporto ai trasporti	112	4,4	109	4,3	3	0,1	64	2,54	67	2,7	235	9,3	2.354	0,5
H 53	Servizi postali e attività di corriere	21	11,7	14	7,8	7	3,9	9	5,00	16	8,9	3	1,7	193	0,0

Imprese registrate e flussi negli ultimi dodici mesi: iscrizioni, cessazioni, variazioni, cancellazioni e tassi tendenziali(1), per settori di attività.

Settore di attività		Flussi dichiarati								Variazione dello stock derivante dalle dichiarazioni		Cancellazioni d'ufficio		Imprese registrate	
Cod.	Denominazione	Nati-mortalità dichiarata						Variazioni							
		Iscrizioni		Cessazioni dichiarate		Saldo dichiarazioni		N.	Tasso						
		N.	Tasso	N.	Tasso	N.	Tasso	N.	Tasso	N.	Tasso	N.	Tasso	Numero	Quota
I 55	Alloggio	290	5,4	211	3,9	79	1,5	198	3,67	277	5,1	17	0,3	5.658	1,3
I 56	Attività dei servizi di ristorazione	882	3,0	1.681	5,7	-799	-2,7	921	3,14	122	0,4	357	1,2	29.050	6,7
J 58	Attività editoriali	16	2,2	35	4,7	-19	-2,6	9	1,22	-10	-1,4	6	0,8	723	0,2
J 59	Prod. cinema, video, progr. telev., registraz. musicali sonore	33	3,5	32	3,4	1	0,1	10	1,06	11	1,2	8	0,9	942	0,2
J 60	Attività di programmazione e trasmissione	1	1,0	7	6,9	-6	-5,9	2	1,96	-4	-3,9	1	1,0	97	0,0
J 61	Telecomunicazioni	9	2,0	14	3,2	-5	-1,1	-4	-0,91	-9	-2,0	22	5,0	409	0,1
J 62	Prod. software, consulenza informatica, attività connesse	314	7,6	272	6,5	42	1,0	66	1,59	108	2,6	19	0,5	4.245	1,0
J 63	Attività dei servizi d'informazione e altri servizi informatici	222	6,0	220	6,0	2	0,1	32	0,87	34	0,9	22	0,6	3.704	0,9
K 64	Attività di servizi finanziari (no assicurazioni, fondi pensione)	270	12,0	114	5,1	156	6,9	125	5,55	281	12,5	6	0,3	2.527	0,6
K 65	Assicurazioni, riassicuraz., fondi pensione (no ass.soc.obbl.)	0	0,0	2	5,7	-2	-5,7	1	2,86	-1	-2,9	1	2,9	33	0,0
K 66	Attività ausiliarie di servizi finanziari e attività assicurative	522	6,6	492	6,3	30	0,4	73	0,93	103	1,3	28	0,4	7.939	1,8
L 68	Attività immobiliari	586	1,9	1.247	4,0	-661	-2,1	832	2,69	171	0,6	79	0,3	30.971	7,1
M 69	Attività legali e contabilità	27	2,5	25	2,3	2	0,2	8	0,73	10	0,9	6	0,5	1.099	0,3
M 70	Attività di direzione aziendale e di consulenza gestionale	572	8,4	458	6,7	114	1,7	274	4,02	388	5,7	39	0,6	7.171	1,7
M 71	Attività di architettura e ingegneria; collaudi e analisi tecniche	64	3,3	84	4,3	-20	-1,0	27	1,38	7	0,4	7	0,4	1.950	0,4
M 72	Ricerca scientifica e sviluppo	30	4,9	24	3,9	6	1,0	15	2,46	21	3,4	1	0,2	629	0,1
M 73	Pubblicità e ricerche di mercato	292	9,9	223	7,6	69	2,3	23	0,78	92	3,1	36	1,2	2.993	0,7
M 74	Altre attività professionali, scientifiche e tecniche	351	6,2	363	6,4	-12	-0,2	66	1,16	54	0,9	33	0,6	5.721	1,3
M 75	Servizi veterinari	3	3,8	3	3,8	0	0,0	5	6,25	5	6,3	0	0,0	85	0,0
N 77	Attività di noleggio e leasing operativo	69	5,1	84	6,2	-15	-1,1	53	3,89	38	2,8	9	0,7	1.393	0,3
N 78	Attività di ricerca, selezione, fornitura di personale	2	2,2	2	2,2	0	0,0	2	2,20	2	2,2	3	3,3	90	0,0
N 79	Servizi di agenzie viaggio, tour operator, prenotaz. e connessi	33	3,5	43	4,6	-10	-1,1	14	1,50	4	0,4	6	0,6	932	0,2
N 80	Servizi di vigilanza e investigazione	3	1,4	12	5,8	-9	-4,3	4	1,93	-5	-2,4	4	1,9	198	0,0
N 81	Attività di servizi per edifici e paesaggio	502	8,3	332	5,5	170	2,8	100	1,64	270	4,4	134	2,2	6.218	1,4

Imprese registrate e flussi negli ultimi dodici mesi: iscrizioni, cessazioni, variazioni, cancellazioni e tassi tendenziali(1), per settori di attività.

Settore di attività		Flussi dichiarati								Variazione dello stock derivante dalle dichiarazioni		Cancellazioni d'ufficio		Imprese registrate	
Cod.	Denominazione	Nati-mortalità dichiarata						Variazioni							
		Iscrizioni		Cessazioni dichiarate		Saldo dichiarazioni		N.	Tasso						
		N.	Tasso	N.	Tasso	N.	Tasso	N.	Tasso	N.	Tasso	N.	Tasso	Numero	Quota
N 82	Att.tà supporto alle funzioni d'ufficio, altri servizi sup. imprese	459	8,0	411	7,2	48	0,8	83	1,45	131	2,3	62	1,1	5.791	1,3
O 84	Amministr. pubblica e difesa; assicuraz. sociale obbligatoria	0	0,0	1	12,5	-1	-12,5	0	0,00	-1	-12,5	0	0,0	7	0,0
P 85	Istruzione	128	6,1	91	4,3	37	1,8	51	2,41	88	4,2	16	0,8	2.184	0,5
Q 86	Assistenza sanitaria	25	1,6	51	3,4	-26	-1,7	80	5,27	54	3,6	5	0,3	1.567	0,4
Q 87	Servizi di assistenza sociale residenziale	14	2,2	24	3,9	-10	-1,6	25	4,01	15	2,4	6	1,0	632	0,1
Q 88	Assistenza sociale non residenziale	29	3,8	35	4,6	-6	-0,8	5	0,65	-1	-0,1	30	3,9	734	0,2
R 90	Attività creative, artistiche e di intrattenimento	96	6,0	66	4,2	30	1,9	11	0,69	41	2,6	36	2,3	1.595	0,4
R 91	Attività di biblioteche, archivi, musei e altre attività culturali	5	5,7	7	8,0	-2	-2,3	3	3,41	1	1,1	1	1,1	88	0,0
R 92	Attività riguardanti lotterie, scommesse e case da gioco	2	0,7	17	5,7	-15	-5,0	16	5,33	1	0,3	0	0,0	301	0,1
R 93	Attività sportive, di intrattenimento e di divertimento	142	2,9	152	3,1	-10	-0,2	113	2,27	103	2,1	41	0,8	5.031	1,2
S 94	Attività di organizzazioni associative	4	2,0	8	4,1	-4	-2,0	2	1,02	-2	-1,0	1	0,5	193	0,0
S 95	Riparaz. di computer, beni per uso personale e per la casa	158	5,1	219	7,1	-61	-2,0	18	0,58	-43	-1,4	21	0,7	3.016	0,7
S 96	Altre attività di servizi per la persona	652	4,2	809	5,2	-157	-1,0	364	2,32	207	1,3	68	0,4	15.845	3,6
T 97	Famiglie e convivenze datori di lavoro di personale domestico	0	n.c.	0	n.c.	0	n.c.	0	n.c.	0	n.c.	0	n.c.	0	0,0
T 98	Famiglie e convivenze prod beni servizi indif. per uso proprio	0	0,0	0	0,0	0	0,0	0	0,00	0	0,0	0	0,0	1	0,0
U 99	Organizzazioni ed organismi extraterritoriali	0	n.c.	0	n.c.	0	n.c.	0	n.c.	0	n.c.	0	n.c.	0	0,0
NC	Imprese non classificate	7.242	46,5	758	4,9	6.484	41,6	-6.433	-41,30	51	0,3	340	2,2	15.287	3,5
TOT	TOTALE	24.583	5,6	23.832	5,4	751	0,2	136	0,03	887	0,2	4.669	1,1	434.415	100,0

(1) Rispetto allo stock delle imprese registrate dodici mesi prima.

Elaborazioni Unioncamere Emilia-Romagna su dati InfoCamere Movimprese

Il trimestre

## Serie storica delle imprese registrate e dei tassi congiunturali(1) di natalità, mortalità, variazione, cancellazione (2)

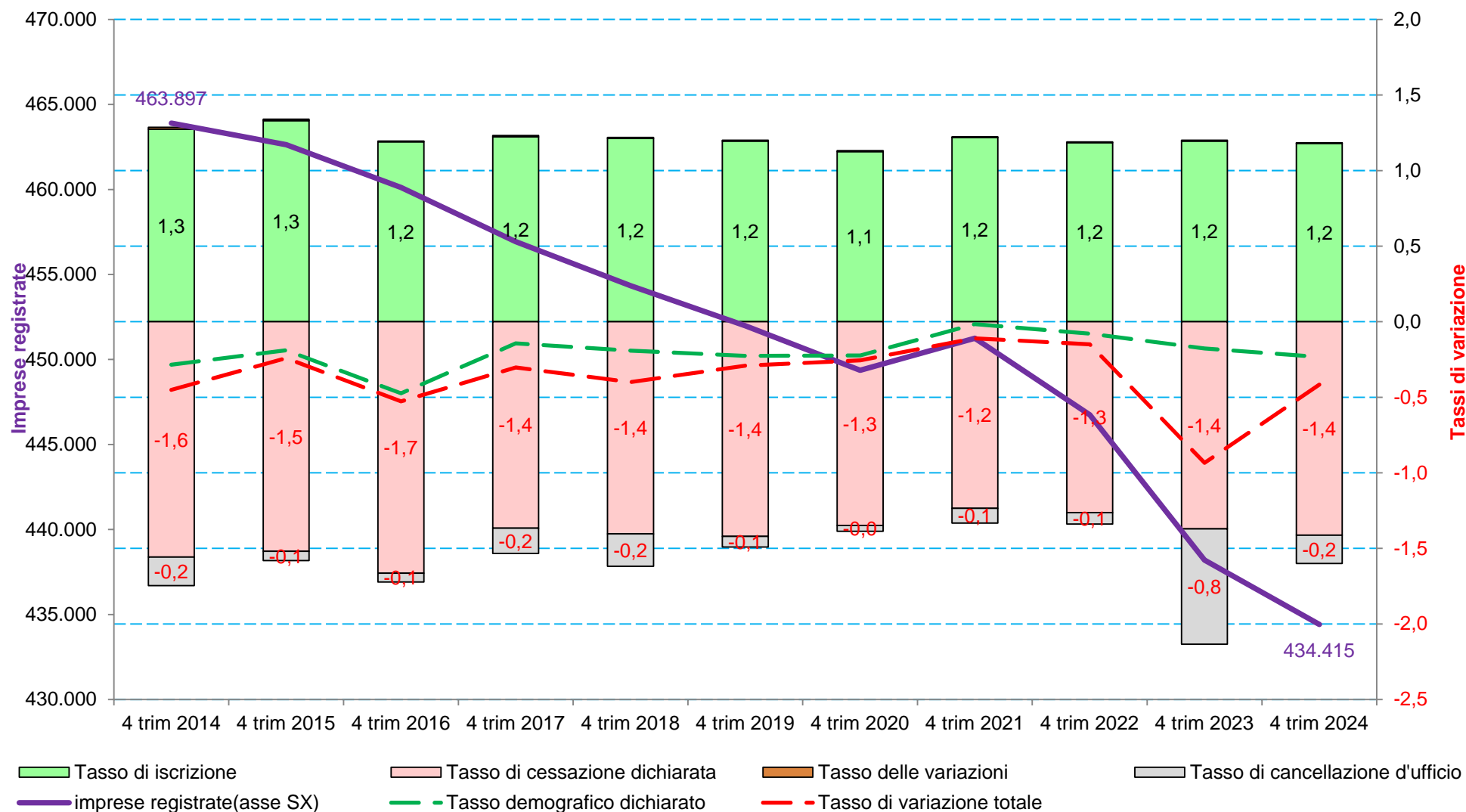

(1) Tasso percentuale dei flussi nel trimestre rispetto allo stock delle imprese registrate alla fine del trimestre precedente. (2) Tasso di iscrizione. Tasso di cessazione dichiarata (dalle imprese). Tasso delle variazioni (di attività e forma giuridica dichiarate dalle imprese). Tasso delle cancellazioni effettuate d'ufficio. Tasso demografico dichiarato (riferito al saldo tra iscrizioni e cessazioni dichiarate dalle imprese). Tasso di variazione totale (riferito alla differenza tra lo stock delle imprese registrate al momento di riferimento dell'analisi e quello del trimestre precedente).

Elaborazioni Unioncamere Emilia-Romagna su dati InfoCamere Movimprese

Serie storica delle imprese registrate e dei flussi nel trimestre: iscrizioni, cessazioni, variazioni, cancellazioni e tassi congiunturali(1).

Periodo	Flussi naturali								Cancellazioni d'ufficio		Variazione totale		Imprese Registrate  Numero
	Nati-mortalità naturale						Variazioni						
	Iscrizioni		Cessazioni spontanee		Saldo		N.	Tasso	N.	Tasso			
	N.	Tasso	N.	Tasso	N.	Tasso							
4 trim 2014	5.933	1,27	7.259	1,56	-1.326	-0,28	59	0,01	880	0,19	-2.103	-0,45	463.897
4 trim 2015	6.168	1,33	7.047	1,52	-879	-0,19	44	0,01	286	0,06	-1.121	-0,24	462.625
4 trim 2016	5.505	1,19	7.698	1,66	-2.193	-0,47	21	0,00	269	0,06	-2.441	-0,53	460.120
4 trim 2017	5.605	1,22	6.264	1,37	-659	-0,14	37	0,01	766	0,17	-1.388	-0,30	456.929
4 trim 2018	5.529	1,21	6.405	1,40	-876	-0,19	29	0,01	979	0,21	-1.826	-0,40	454.338
4 trim 2019	5.415	1,19	6.441	1,42	-1.026	-0,23	24	0,01	318	0,07	-1.320	-0,29	451.976
4 trim 2020	5.067	1,12	6.075	1,35	-1.008	-0,22	31	0,01	176	0,04	-1.153	-0,26	449.361
4 trim 2021	5.504	1,22	5.578	1,23	-74	-0,02	18	0,00	442	0,10	-498	-0,11	451.242
4 trim 2022	5.298	1,18	5.655	1,26	-357	-0,08	23	0,01	338	0,08	-672	-0,15	446.745
4 trim 2023	5.284	1,19	6.067	1,37	-783	-0,18	24	0,01	3.373	0,76	-4.132	-0,93	438.197
4 trim 2024	5.144	1,18	6.162	1,41	-1.018	-0,23	18	0,00	820	0,19	-1.820	-0,42	434.415

(1) Rispetto allo stock delle imprese registrate del trimestre precedente.

Elaborazioni Unioncamere Emilia-Romagna su dati InfoCamere Movimprese

Media 10 anni

5.496

## Serie storiche delle iscrizioni, delle cessazioni e dei saldi demografici naturali nel trimestre

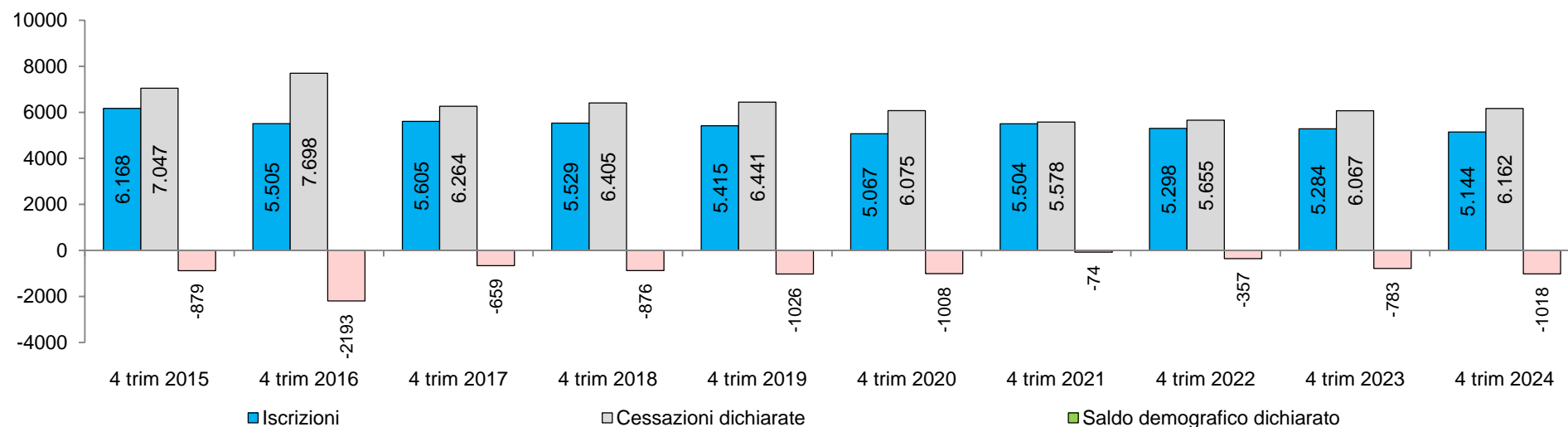

## Serie storiche dei tassi congiunturali(1) di natalità, mortalità e di sviluppo demografico naturale delle imprese nel trimestre

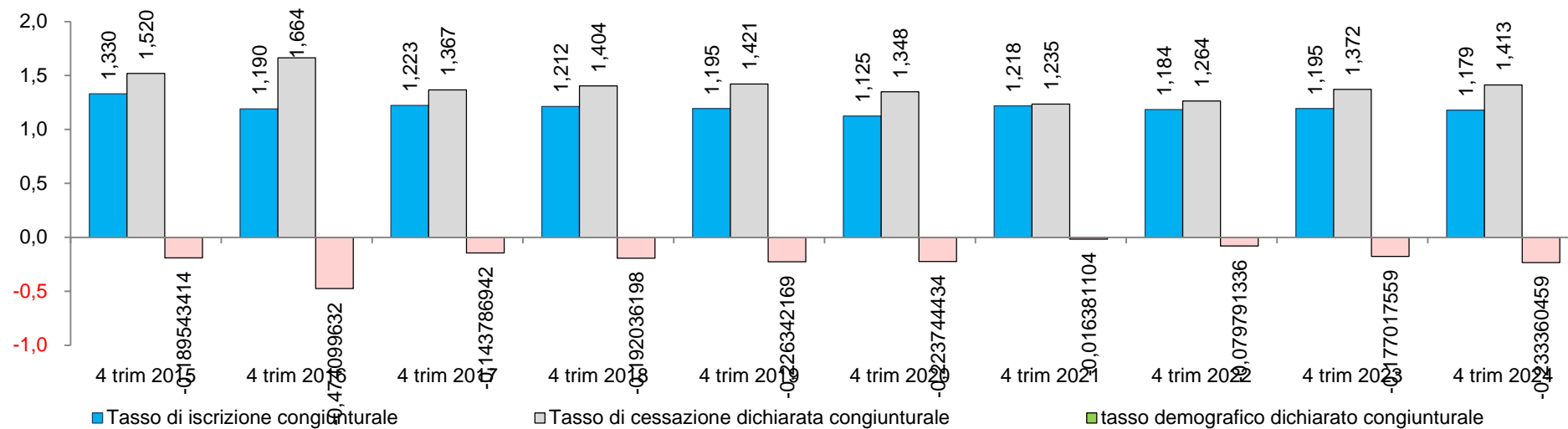

(1) Rispetto al trimestre precedente.

Elaborazioni Unioncamere Emilia-Romagna su dati InfoCamere Movimprese

Imprese registrate e flussi nel trimestre: iscrizioni, cessazioni, variazioni e tassi congiunturali(1), per forma giuridica e macro-settore.

	Flussi dichiarati								Variazione dello stock derivante dalle dichiarazioni		Cancellazioni d'ufficio		Imprese registrate	
	Nati-mortalità dichiarata						Variazioni							
	Iscrizioni		Cessazioni dichiarate		Saldo dichiarazioni		N.	Tasso	N.	Tasso	N.	Tasso	Numero	Quota
	N.	Tasso	N.	Tasso	N.	Tasso	N.	Tasso	N.	Tasso	N.	Tasso		
Forma giuridica														
Società di capitale	1.931	1,5	1.330	1,0	601	0,5	87	0,07	688	0,5	28	0,02	131.862	30,4
Società di persone	332	0,4	1.149	1,5	-817	-1,0	-78	-0,10	-895	-1,1	7	0,01	78.238	18,0
Ditte individuali	2.784	1,3	3.585	1,7	-801	-0,4	14	0,01	-787	-0,4	784	0,36	213.940	49,2
Altre forme societarie	97	0,9	98	0,9	-1	-0,0	-5	-0,05	-6	-0,1	1	0,01	10.375	2,4
Macro-settori														
Agricoltura	177	0,3	534	1,0	-357	-0,7	36	0,07	-321	-0,6	14	0,03	50.857	11,7
Industria	276	0,6	619	1,4	-343	-0,8	85	0,19	-258	-0,6	89	0,20	45.205	10,4
Costruzioni	821	1,2	1.017	1,4	-196	-0,3	112	0,16	-84	-0,1	347	0,49	70.115	16,1
- Commercio	693	0,8	1.425	1,6	-732	-0,8	259	0,29	-473	-0,5	184	0,21	88.006	20,3
- Altri servizi	3.177	1,8	2.567	1,4	610	0,3	-474	-0,26	136	0,1	186	0,10	180.232	41,5
Servizi	3.870	1,4	3.992	1,5	-122	-0,0	-215	-0,08	-337	-0,1	370	0,14	268.238	61,7
Totale	5.144	1,2	6.162	1,4	-1.018	-0,2	18	0,00	-1.000	-0,2	820	0,19	434.415	100,0

(1) Rispetto allo stock delle imprese registrate del trimestre precedente.

Elaborazioni Unioncamere Emilia-Romagna su dati InfoCamere Movimprese

## Agricoltura. Serie storica delle imprese registrate e dei tassi congiunturali(1) di natalità, mortalità, variazione, cancellazione(2)

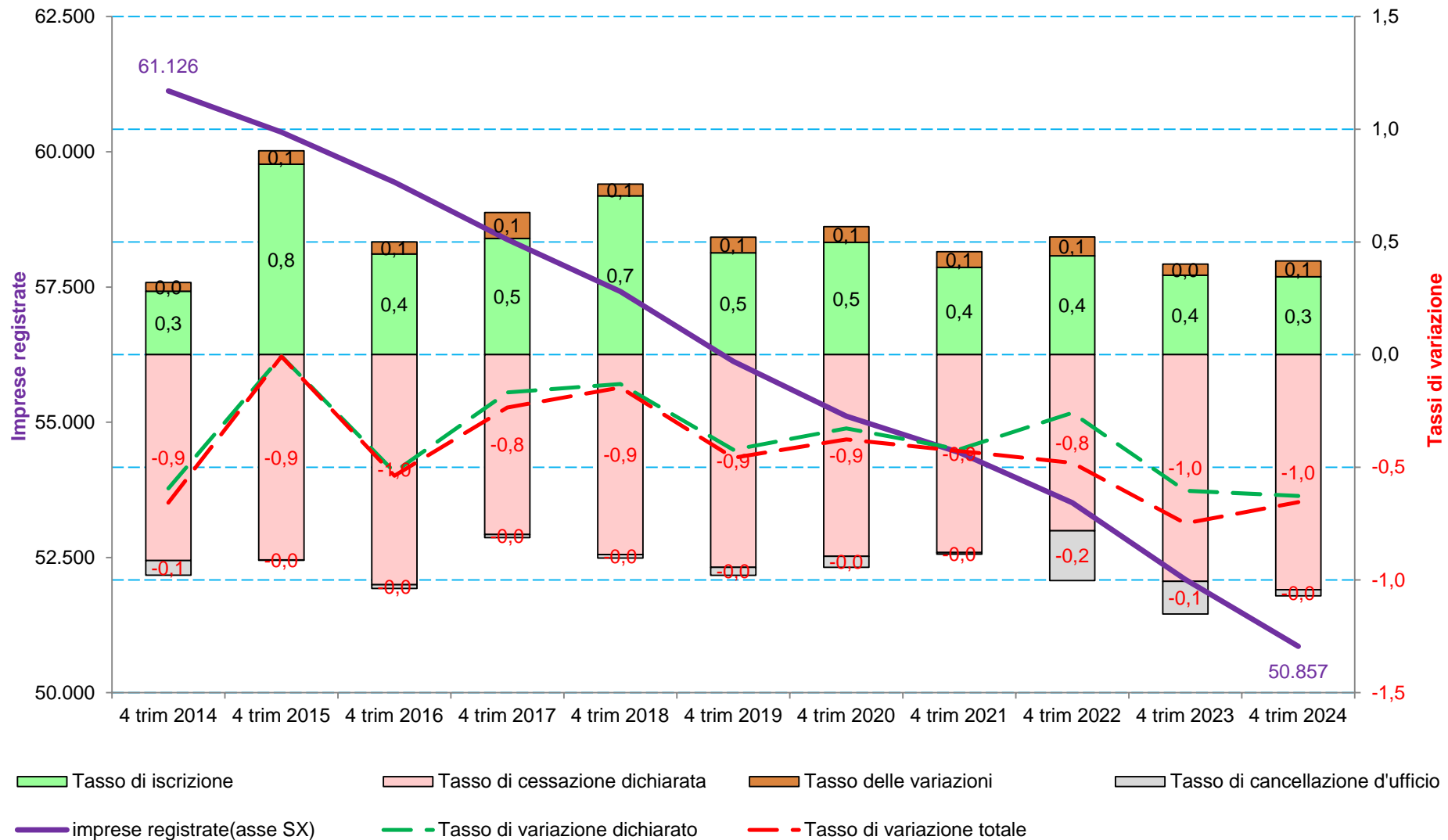

(1) Tasso percentuale dei flussi nel trimestre rispetto allo stock delle imprese registrate alla fine del trimestre precedente. (2) Tasso di iscrizione. Tasso di cessazione dichiarata (dalle imprese). Tasso delle variazioni (di attività e forma giuridica dichiarate dalle imprese). Tasso delle cancellazioni effettuate d'ufficio. Tasso di variazione dichiarato (riferito al saldo tra iscrizioni, cessazioni e variazioni dichiarate dalle imprese). Tasso di variazione totale (riferito alla differenza tra lo stock delle imprese registrate al momento di riferimento dell'analisi e quello alla fine del trimestre precedente).

Elaborazioni Unioncamere Emilia-Romagna su dati InfoCamere Movimprese

Industria. Serie storica delle imprese registrate e dei tassi congiunturali(1) di natalità, mortalità, variazione, cancellazione(2)

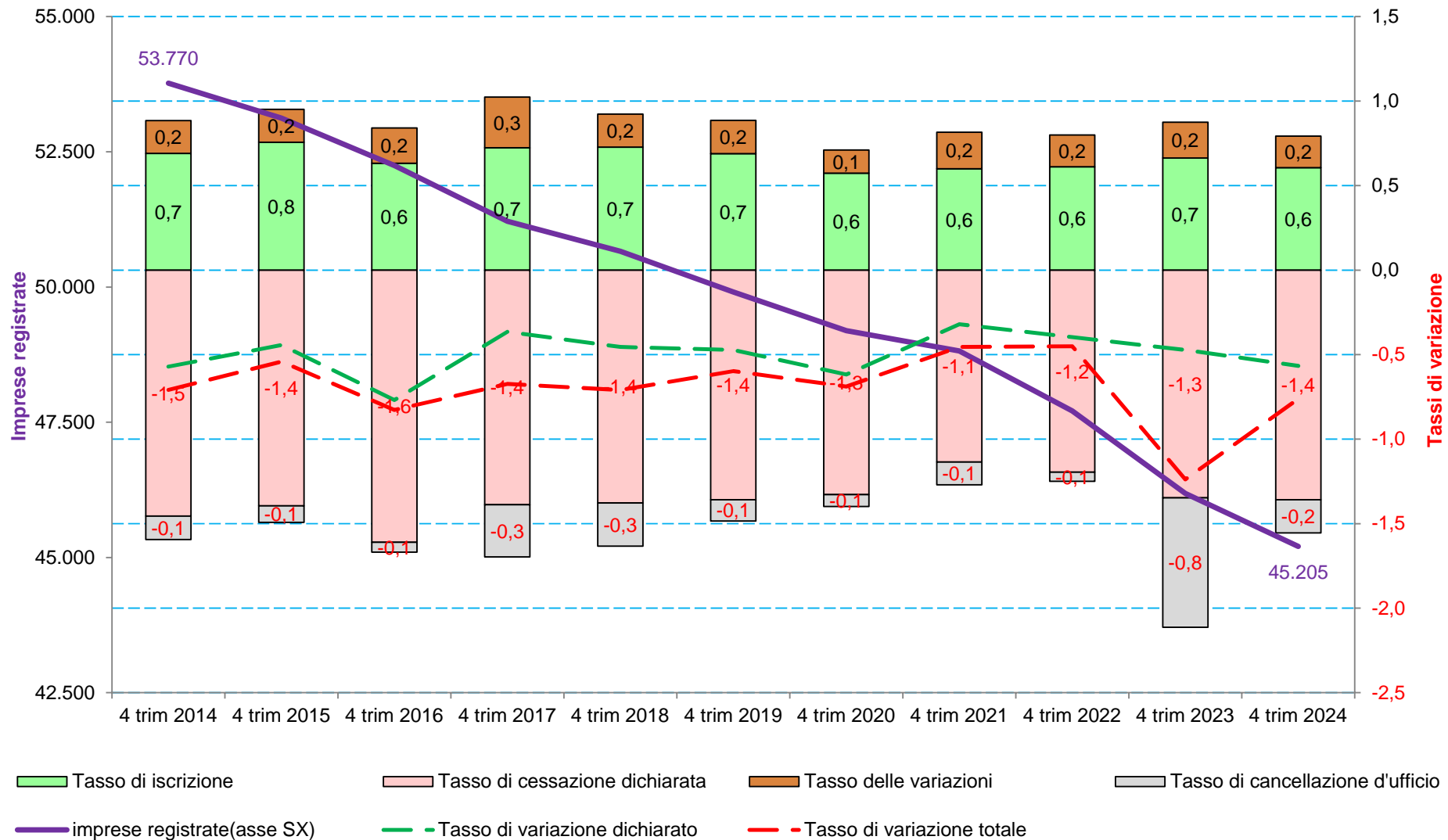

(1) Tasso percentuale dei flussi nel trimestre rispetto allo stock delle imprese registrate alla fine del trimestre precedente. (2) Tasso di iscrizione. Tasso di cessazione dichiarata (dalle imprese). Tasso delle variazioni (di attività e forma giuridica dichiarate dalle imprese). Tasso delle cancellazioni effettuate d'ufficio. Tasso di variazione dichiarato (riferito al saldo tra iscrizioni, cessazioni e variazioni dichiarate dalle imprese). Tasso di variazione totale (riferito alla differenza tra lo stock delle imprese registrate al momento di riferimento dell'analisi e quello alla fine del trimestre precedente).

Elaborazioni Unioncamere Emilia-Romagna su dati InfoCamere Movimprese

## Costruzioni. Serie storica delle imprese registrate e dei tassi congiunturali(1) di natalità, mortalità, variazione, cancellazione(2)

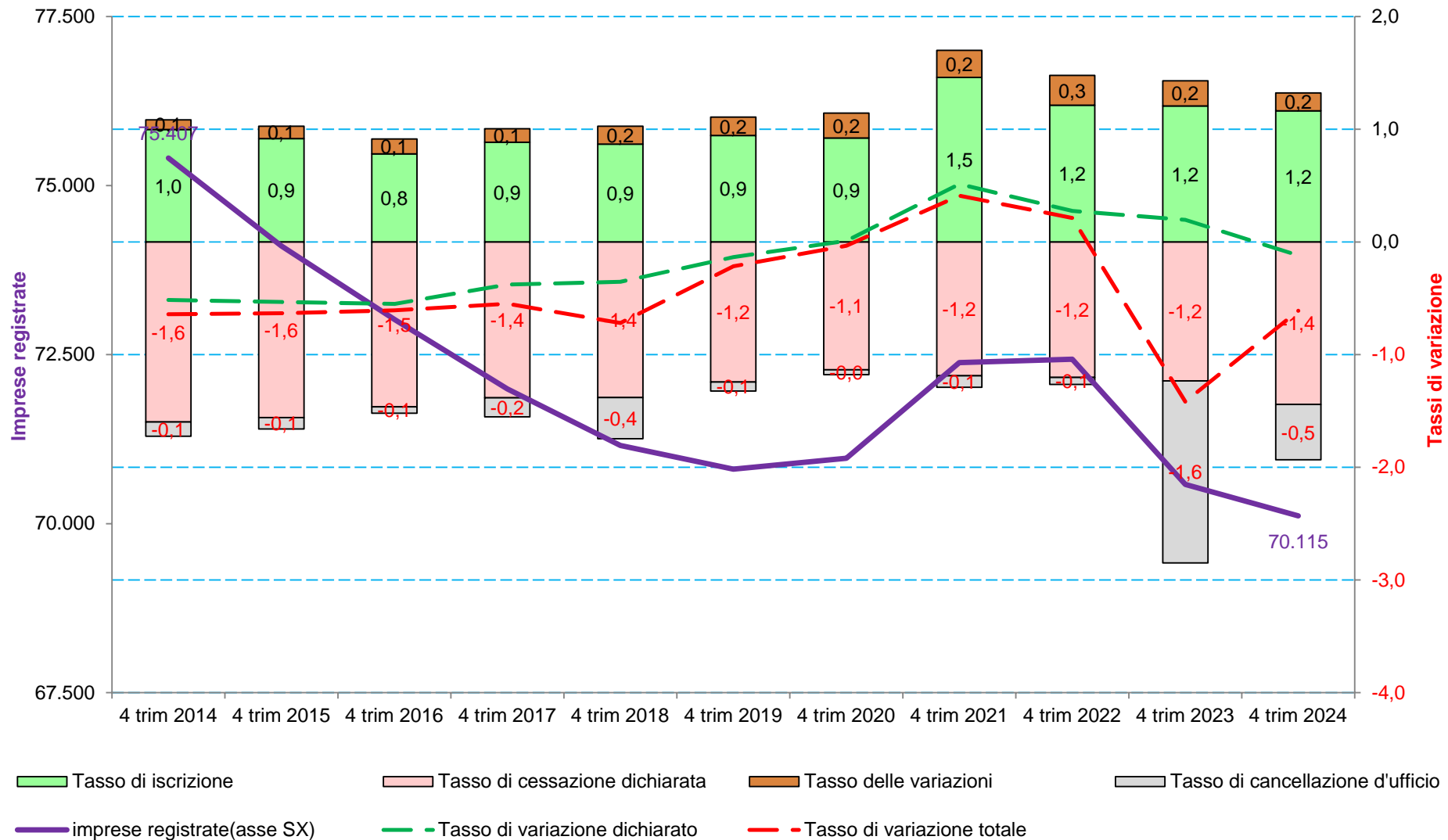

(1) Tasso percentuale dei flussi nel trimestre rispetto allo stock delle imprese registrate alla fine del trimestre precedente. (2) Tasso di iscrizione. Tasso di cessazione dichiarata (dalle imprese). Tasso delle variazioni (di attività e forma giuridica dichiarate dalle imprese). Tasso delle cancellazioni effettuate d'ufficio. Tasso di variazione dichiarato (riferito al saldo tra iscrizioni, cessazioni e variazioni dichiarate dalle imprese). Tasso di variazione totale (riferito alla differenza tra lo stock delle imprese registrate al momento di riferimento dell'analisi e quello alla fine del trimestre precedente).

Elaborazioni Unioncamere Emilia-Romagna su dati InfoCamere Movimprese

## Commercio. Serie storica delle imprese registrate e dei tassi congiunturali(1) di natalità, mortalità, variazione, cancellazione(2)

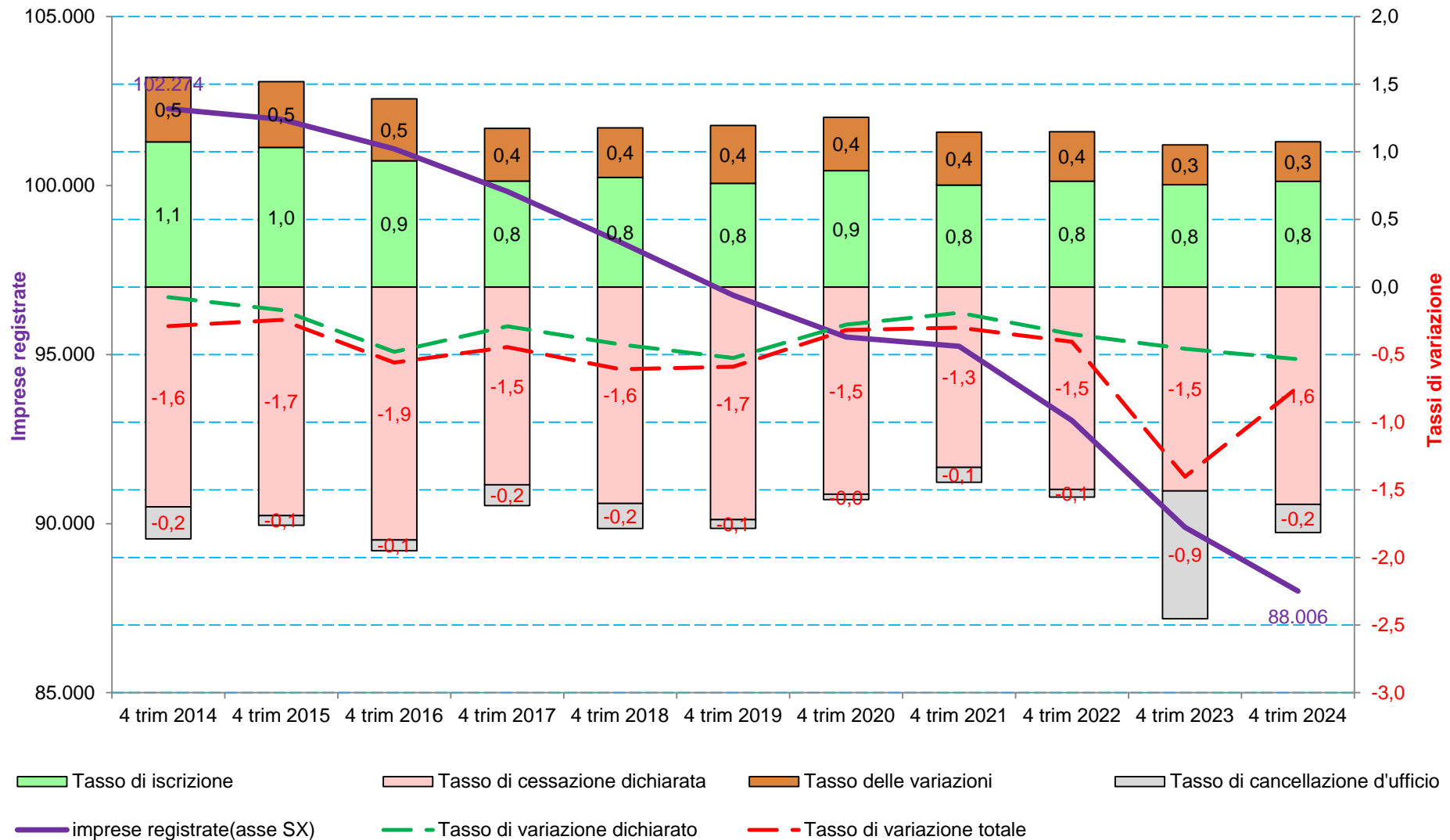

(1) Tasso percentuale dei flussi nel trimestre rispetto allo stock delle imprese registrate alla fine del trimestre precedente. (2) Tasso di iscrizione. Tasso di cessazione dichiarata (dalle imprese). Tasso delle variazioni (di attività e forma giuridica dichiarate dalle imprese). Tasso delle cancellazioni effettuate d'ufficio. Tasso di variazione dichiarato (riferito al saldo tra iscrizioni, cessazioni e variazioni dichiarate dalle imprese). Tasso di variazione totale (riferito alla differenza tra lo stock delle imprese registrate al momento di riferimento dell'analisi e quello alla fine del trimestre precedente).

Elaborazioni Unioncamere Emilia-Romagna su dati InfoCamere Movimprese

## Altri servizi. Serie storica delle imprese registrate e dei tassi congiunturali(1) di natalità, mortalità, variazione, cancellazione(2)

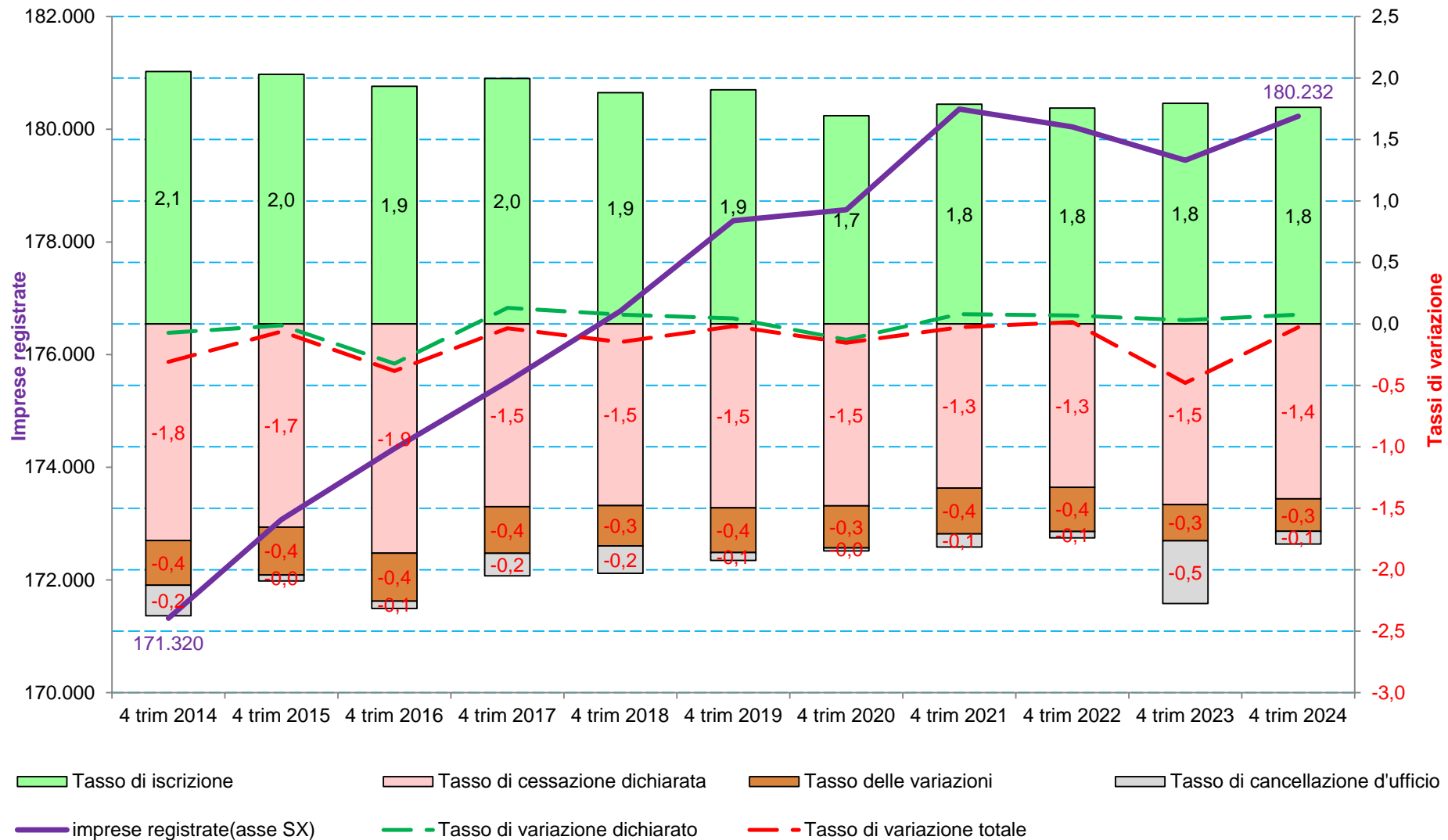

(1) Tasso percentuale dei flussi nel trimestre rispetto allo stock delle imprese registrate alla fine del trimestre precedente. (2) Tasso di iscrizione. Tasso di cessazione dichiarata (dalle imprese). Tasso delle variazioni (di attività e forma giuridica dichiarate dalle imprese). Tasso delle cancellazioni effettuate d'ufficio. Tasso di variazione dichiarato (riferito al saldo tra iscrizioni, cessazioni e variazioni dichiarate dalle imprese). Tasso di variazione totale (riferito alla differenza tra lo stock delle imprese registrate al momento di riferimento dell'analisi e quello alla fine del trimestre precedente).

Elaborazioni Unioncamere Emilia-Romagna su dati InfoCamere Movimprese

## Servizi. Serie storica delle imprese registrate e dei tassi congiunturali(1) di natalità, mortalità, variazione, cancellazione(2) A1

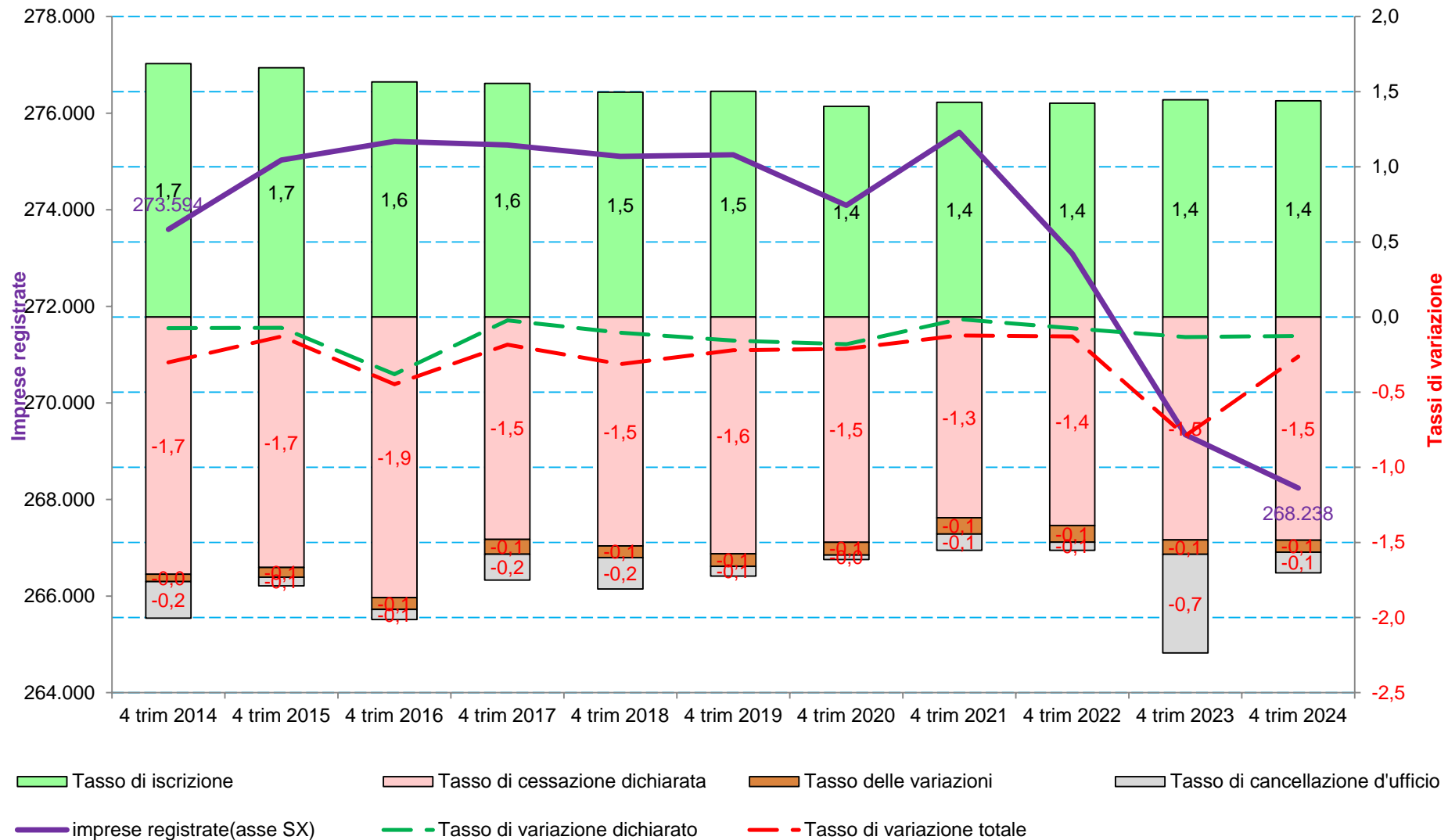

(1) Tasso percentuale dei flussi nel trimestre rispetto allo stock delle imprese registrate alla fine del trimestre precedente. (2) Tasso di iscrizione. Tasso di cessazione dichiarata (dalle imprese). Tasso delle variazioni (di attività e forma giuridica dichiarate dalle imprese). Tasso delle cancellazioni effettuate d'ufficio. Tasso di variazione dichiarato (riferito al saldo tra iscrizioni, cessazioni e variazioni dichiarate dalle imprese). Tasso di variazione totale (riferito alla differenza tra lo stock delle imprese registrate al momento di riferimento dell'analisi e quello alla fine del trimestre precedente).

Elaborazioni Unioncamere Emilia-Romagna su dati InfoCamere Movimprese

## Imprese registrate e flussi nel trimestre: iscrizioni, cessazioni, variazioni e tassi congiunturali(1), per divisioni di attività.

Divisione		Flussi dichiarati								Variazione dello stock derivante dalle dichiarazioni		Cancellazioni d'ufficio		Imprese registrate	
Cod.	Denominazione	Nati-mortalità dichiarata						Variazioni							
		Iscrizioni		Cessazioni dichiarate		Saldo dichiarazioni									
		N.	Tasso	N.	Tasso	N.	Tasso	N.	Tasso	N.	Tasso	N.	Tasso	Numero	Quota
A	Agricoltura, silvicoltura pesca	177	0,3	534	1,0	-357	-0,7	36	0,07	-321	-0,6	14	0,0	50.857	11,7
B	Estrazione di minerali da cave e miniere	0	0,0	2	1,3	-2	-1,3	-1	-0,63	-3	-1,9	0	0,0	156	0,0
C	Attività manifatturiere	262	0,6	600	1,4	-338	-0,8	76	0,17	-262	-0,6	88	0,2	43.508	10,0
D	Forn. di energia elettrica, gas, vapore e aria condizionata	12	1,3	12	1,3	0	0,0	10	1,12	10	1,1	0	0,0	901	0,2
E	Forn. di acqua; reti fognarie, gestione dei rifiuti e risanamento	2	0,3	5	0,8	-3	-0,5	0	0,00	-3	-0,5	1	0,2	640	0,1
F	Costruzioni	821	1,2	1.017	1,4	-196	-0,3	112	0,16	-84	-0,1	347	0,5	70.115	16,1
G	Commercio (ingrosso e dettaglio) riparazione (autov. motocicli	693	0,8	1.425	1,6	-732	-0,8	259	0,29	-473	-0,5	184	0,2	88.006	20,3
H	Trasporto e magazzinaggio	53	0,4	155	1,2	-102	-0,8	104	0,79	2	0,0	27	0,2	13.183	3,0
I	Attività dei servizi alloggio e ristorazione	245	0,7	514	1,5	-269	-0,8	207	0,59	-62	-0,2	56	0,2	34.708	8,0
J	Servizi di informazione e comunicazione	107	1,1	167	1,6	-60	-0,6	27	0,27	-33	-0,3	8	0,1	10.120	2,3
K	Attività finanziarie e assicurative	213	2,0	191	1,8	22	0,2	43	0,41	65	0,6	8	0,1	10.499	2,4
L	Attivita' immobiliari	129	0,4	395	1,3	-266	-0,9	155	0,50	-111	-0,4	5	0,0	30.971	7,1
M	Attività professionali, scientifiche e tecniche	245	1,2	319	1,6	-74	-0,4	110	0,56	36	0,2	13	0,1	19.648	4,5
N	Noleggio, agenzie di viaggio, servizi di supporto alle imprese	197	1,3	225	1,5	-28	-0,2	72	0,49	44	0,3	24	0,2	14.622	3,4
O	Amm. pubblica e difesa; assicurazione sociale obbligatoria	0	0,0	0	0,0	0	0,0	0	0,00	0	0,0	0	0,0	7	0,0
P	Istruzione	27	1,2	30	1,4	-3	-0,1	20	0,92	17	0,8	0	0,0	2.184	0,5
Q	Sanita' e assistenza sociale	16	0,5	26	0,9	-10	-0,3	22	0,75	12	0,4	0	0,0	2.933	0,7
R	Attività artistiche, sportive, di intrattenimento e divertimento	55	0,8	77	1,1	-22	-0,3	33	0,47	11	0,2	4	0,1	7.015	1,6
S	Altre attività di servizi	166	0,9	262	1,4	-96	-0,5	90	0,47	-6	-0,0	18	0,1	19.054	4,4
T	Famiglie e convivenze come datori di lavoro e produzione	0	0,0	0	0,0	0	0,0	0	0,00	0	0,0	0	0,0	1	0,0
U	Organizzazioni ed organismi extraterritoriali	0	n.c.	0	n.c.	0	n.c.	0	n.c.	0	n.c.	0	n.c.	0	0,0
NC	Imprese non classificate	1.724	11,4	206	1,4	1.518	10,0	-1.357	-8,96	161	1,1	23	0,2	15.287	3,5
TOT	TOTALE	5.144	1,2	6.162	1,4	-1.018	-0,2	18	0,00	-1.000	-0,2	820	0,2	434.415	100,0

(1) Rispetto allo stock delle imprese registrate del trimestre precedente.

Elaborazioni Unioncamere Emilia-Romagna su dati InfoCamere Movimprese

## Imprese registrate e flussi nel trimestre: iscrizioni, cessazioni, variazioni e tassi congiunturali(1), per settori di attività.

Settore di attività		Flussi dichiarati								Variazione dello stock derivante dalle dichiarazioni		Cancellazioni d'ufficio		Imprese registrate	
Cod.	Denominazione	Nati-mortalità dichiarata						Variazioni							
		Iscrizioni		Cessazioni dichiarate		Saldo dichiarazioni		N.	Tasso						
		N.	Tasso	N.	Tasso	N.	Tasso	N.	Tasso	N.	Tasso	N.	Tasso	Numero	Quota
A 01	Coltivaz agricole, produz. animali, caccia, servizi connessi	161	0,3	472	1,0	-311	-0,6	24	0,05	-287	-0,6	14	0,0	47.906	11,0
A 02	Silvicoltura ed utilizzo di aree forestali	5	0,7	12	1,8	-7	-1,0	4	0,60	-3	-0,4	0	0,0	669	0,2
A 03	Pesca e acquacoltura	11	0,5	50	2,2	-39	-1,7	8	0,35	-31	-1,3	0	0,0	2.282	0,5
B 05	Estrazione di carbone (esclusa torba)	0	0,0	0	0,0	0	0,0	0	0,00	0	0,0	0	0,0	1	0,0
B 06	Estraz.di petrolio greggio e di gas naturale	0	0,0	0	0,0	0	0,0	0	0,00	0	0,0	0	0,0	2	0,0
B 07	Estrazione di minerali metalliferi	0	0,0	0	0,0	0	0,0	0	0,00	0	0,0	0	0,0	1	0,0
B 08	Altre attività di estrazione di minerali da cave e miniere	0	0,0	1	0,7	-1	-0,7	-1	-0,69	-2	-1,4	0	0,0	142	0,0
B 09	Attività dei servizi di supporto all'estrazione	0	0,0	1	9,1	-1	-9,1	0	0,00	-1	-9,1	0	0,0	10	0,0
C 10	Industrie alimentari	23	0,5	56	1,1	-33	-0,7	15	0,30	-18	-0,4	4	0,1	4.961	1,1
C 11	Industria delle bevande	0	0,0	2	1,0	-2	-1,0	0	0,00	-2	-1,0	0	0,0	205	0,0
C 12	Industria del tabacco	0	n.c.	0	n.c.	0	n.c.	0	n.c.	0	n.c.	0	n.c.	0	0,0
C 13	Industrie tessili	3	0,3	10	1,0	-7	-0,7	4	0,39	-3	-0,3	1	0,1	1.026	0,2
C 14	Confezione di abbigliamento; confez. in pelle e pelliccia	35	0,8	105	2,5	-70	-1,7	6	0,14	-64	-1,5	30	0,7	4.091	0,9
C 15	Fabbricazione di articoli in pelle e simili	7	0,9	22	2,7	-15	-1,8	2	0,24	-13	-1,6	2	0,2	802	0,2
C 16	Industria del legno, prodotti in legno e sughero (no mobili)	9	0,5	12	0,6	-3	-0,2	2	0,11	-1	-0,1	4	0,2	1.859	0,4
C 17	Fabbricazione di carta e di prodotti di carta	2	0,6	6	1,8	-4	-1,2	2	0,61	-2	-0,6	1	0,3	326	0,1
C 18	Stampa e riproduzione di supporti registrati	4	0,3	18	1,4	-14	-1,1	2	0,16	-12	-1,0	2	0,2	1.235	0,3
C 19	Fabbricaz di coke, prodotti della raffinazione del petrolio	0	0,0	0	0,0	0	0,0	0	0,00	0	0,0	0	0,0	8	0,0
C 20	Fabbricazione di prodotti chimici	1	0,2	7	1,3	-6	-1,1	7	1,28	1	0,2	0	0,0	548	0,1
C 21	Fabbricaz. di farmaceutici di base e preparati farmaceutici	0	0,0	0	0,0	0	0,0	-1	-2,00	-1	-2,0	0	0,0	49	0,0
C 22	Fabbricazione di articoli in gomma e materie plastiche	4	0,4	12	1,1	-8	-0,7	1	0,09	-7	-0,6	2	0,2	1.118	0,3
C 23	Fabbricaz. di altri prodotti da minerali non metalliferi	6	0,4	22	1,5	-16	-1,1	-1	-0,07	-17	-1,2	4	0,3	1.456	0,3
C 24	Metallurgia	0	0,0	1	0,4	-1	-0,4	0	0,00	-1	-0,4	0	0,0	265	0,1
C 25	Fabbricaz di prodotti in metallo (no macchinari, attrezzature)	85	0,8	127	1,2	-42	-0,4	21	0,20	-21	-0,2	17	0,2	10.607	2,4

## Imprese registrate e flussi nel trimestre: iscrizioni, cessazioni, variazioni e tassi congiunturali(1), per settori di attività.

Settore di attività		Flussi dichiarati								Variazione dello stock derivante dalle dichiarazioni		Cancellazioni d'ufficio		Imprese registrate	
Cod.	Denominazione	Nati-mortalità dichiarata						Variazioni							
		Iscrizioni		Cessazioni dichiarate		Saldo dichiarazioni		N.	Tasso			N.	Tasso	Numero	Quota
		N.	Tasso	N.	Tasso	N.	Tasso	N.	Tasso	N.	Tasso				
C 26	Fab. computer, elettronica, ottica, elettromed., misura, orologi	2	0,2	9	1,0	-7	-0,8	1	0,11	-6	-0,7	0	0,0	888	0,2
C 27	Fab apparecchi. elettriche e apparec. domestiche non elettriche	2	0,2	16	1,4	-14	-1,2	3	0,26	-11	-0,9	2	0,2	1.161	0,3
C 28	Fabbricazione di macchinari ed apparecchiature nca	16	0,4		1,3	-38	-0,9	1	0,02	-37	-0,9	5	0,1	4.033	0,9
C 29	Fabbricazione di autoveicoli, rimorchi e semirimorchi	1	0,2	5	1,1	-4	-0,9	-1	-0,23	-5	-1,1	0	0,0	434	0,1
C 30	Fabbricazione di altri mezzi di trasporto	5	1,3	3	0,8	2	0,5	0	0,00	2	0,5	1	0,3	375	0,1
C 31	Fabbricazione di mobili	9	0,6	17	1,2	-8	-0,6	3	0,21	-5	-0,3	1	0,1	1.428	0,3
C 32	Altre industrie manifatturiere	12	0,5	40	1,6	-28	-1,1	1	0,04	-27	-1,1	3	0,1	2.494	0,6
C 33	Riparaz., manutenz., installaz. di macchine, apparecchiature	36	0,9	56	1,3	-20	-0,5	8	0,19	-12	-0,3	9	0,2	4.139	1,0
D 35	Fornitura di energia elettrica, gas, vapore e aria condizionata	12	1,3	12	1,3	0	0,0	10	1,12	10	1,1	0	0,0	901	0,2
E 36	Raccolta, trattamento e fornitura di acqua	0	0,0	0	0,0	0	0,0	0	0,00	0	0,0	0	0,0	49	0,0
E 37	Gestione delle reti fognarie	1	0,6	1	0,6	0	0,0	1	0,64	1	0,6	0	0,0	158	0,0
E 38	Raccolta, trattamento, smaltimento rifiuti; recupero materiali	1	0,3	3	0,8	-2	-0,5	0	0,00	-2	-0,5	1	0,3	377	0,1
E 39	Attività di risanamento e altri servizi di gestione dei rifiuti	0	0,0	1	1,7	-1	-1,7	-1	-1,72	-2	-3,4	0	0,0	56	0,0
F 41	Costruzione di edifici	164	0,9	239	1,3	-75	-0,4	71	0,38	-4	-0,0	46	0,2	18.463	4,3
F 42	Ingegneria civile	10	1,2	12	1,5	-2	-0,2	1	0,12	-1	-0,1	2	0,2	814	0,2
F 43	Lavori di costruzione specializzati	647	1,3	766	1,5	-119	-0,2	40	0,08	-79	-0,2	299	0,6	50.838	11,7
G 45	Commercio ingrosso, dettaglio, riparaz. autoveicoli motocicli	98	0,8	130	1,1	-32	-0,3	29	0,25	-3	-0,0	28	0,2	11.677	2,7
G 46	Commercio all'ingrosso (escluso autoveicoli e motocivili)	226	0,7	543	1,6	-317	-0,9	33	0,10	-284	-0,8	74	0,2	34.378	7,9
G 47	Commercio al dettaglio (escluso autoveicoli e motocivili)	369	0,9	752	1,8	-383	-0,9	197	0,47	-186	-0,4	82	0,2	41.951	9,7
H 49	Trasporto terrestre e mediante condotte	18	0,2	121	1,1	-103	-1,0	89	0,84	-14	-0,1	23	0,2	10.572	2,4
H 50	Trasporto marittimo e per vie d'acqua	0	0,0	1	1,9	-1	-1,9	0	0,00	-1	-1,9	0	0,0	52	0,0
H 51	Trasporto aereo	0	0,0	1	7,7	-1	-7,7	0	0,00	-1	-7,7	0	0,0	12	0,0
H 52	Magazzinaggio e attività di supporto ai trasporti	32	1,4	28	1,2	4	0,2	11	0,47	15	0,6	2	0,1	2.354	0,5
H 53	Servizi postali e attività di corriere	3	1,6	4	2,1	-1	-0,5	4	2,08	3	1,6	2	1,0	193	0,0

## Imprese registrate e flussi nel trimestre: iscrizioni, cessazioni, variazioni e tassi congiunturali(1), per settori di attività.

Settore di attività		Flussi dichiarati								Variazione dello stock derivante dalle dichiarazioni		Cancellazioni d'ufficio		Imprese registrate	
Cod.	Denominazione	Nati-mortalità dichiarata						Variazioni							
		Iscrizioni		Cessazioni dichiarate		Saldo dichiarazioni		N.	Tasso			N.	Tasso	Numero	Quota
		N.	Tasso	N.	Tasso	N.	Tasso	N.	Tasso	N.	Tasso				
I 55	Alloggio	48	0,8	61	1,1	-13	-0,2	21	0,37	8	0,1	0	0,0	5.658	1,3
I 56	Attività dei servizi di ristorazione	197	0,7	453	1,6	-256	-0,9	186	0,64	-70	-0,2	56	0,2	29.050	6,7
J 58	Attività editoriali	2	0,3	9	1,2	-7	-1,0	2	0,27	-5	-0,7	0	0,0	723	0,2
J 59	Prod. cinema, video, progr. telev., registraz. musicali sonore	6	0,6	12	1,3	-6	-0,6	-4	-0,42	-10	-1,1	0	0,0	942	0,2
J 60	Attività di programmazione e trasmissione	1	1,0	4	4,0	-3	-3,0	1	1,01	-2	-2,0	0	0,0	97	0,0
J 61	Telecomunicazioni	1	0,2	5	1,2	-4	-0,9	-3	-0,71	-7	-1,7	6	1,4	409	0,1
J 62	Prod. software, consulenza informatica, attività connesse	67	1,6	78	1,8	-11	-0,3	23	0,54	12	0,3	1	0,0	4.245	1,0
J 63	Attività dei servizi d'informazione e altri servizi informatici	30	0,8	59	1,6	-29	-0,8	8	0,21	-21	-0,6	1	0,0	3.704	0,9
K 64	Attività di servizi finanziari (no assicurazioni, fondi pensione)	98	4,0	43	1,8	55	2,2	23	0,94	78	3,2	2	0,1	2.527	0,6
K 65	Assicurazioni, riassicuraz., fondi pensione (no ass.soc.obbl.)	0	0,0	1	2,9	-1	-2,9	0	0,00	-1	-2,9	0	0,0	33	0,0
K 66	Attività ausiliarie di servizi finanziari e attività assicurative	115	1,4	147	1,8	-32	-0,4	20	0,25	-12	-0,2	6	0,1	7.939	1,8
L 68	Attività immobiliari	129	0,4	395	1,3	-266	-0,9	155	0,50	-111	-0,4	5	0,0	30.971	7,1
M 69	Attività legali e contabilità	4	0,4	7	0,6	-3	-0,3	2	0,18	-1	-0,1	0	0,0	1.099	0,3
M 70	Attività di direzione aziendale e di consulenza gestionale	121	1,7	131	1,8	-10	-0,1	72	1,01	62	0,9	2	0,0	7.171	1,7
M 71	Attività di architettura e ingegneria; collaudi e analisi tecniche	14	0,7	23	1,2	-9	-0,5	11	0,56	2	0,1	0	0,0	1.950	0,4
M 72	Ricerca scientifica e sviluppo	5	0,8	8	1,3	-3	-0,5	3	0,48	0	0,0	0	0,0	629	0,1
M 73	Pubblicità e ricerche di mercato	45	1,5	55	1,8	-10	-0,3	9	0,30	-1	-0,0	7	0,2	2.993	0,7
M 74	Altre attività professionali, scientifiche e tecniche	55	1,0	93	1,6	-38	-0,7	11	0,19	-27	-0,5	4	0,1	5.721	1,3
M 75	Servizi veterinari	1	1,2	2	2,4	-1	-1,2	2	2,38	1	1,2	0	0,0	85	0,0
N 77	Attività di noleggio e leasing operativo	20	1,5	23	1,7	-3	-0,2	18	1,31	15	1,1	1	0,1	1.393	0,3
N 78	Attività di ricerca, selezione, fornitura di personale	0	0,0	1	1,1	-1	-1,1	-1	-1,09	-2	-2,2	0	0,0	90	0,0
N 79	Servizi di agenzie viaggio, tour operator, prenotaz. e connessi	3	0,3	12	1,3	-9	-1,0	1	0,11	-8	-0,9	0	0,0	932	0,2
N 80	Servizi di vigilanza e investigazione	1	0,5	3	1,5	-2	-1,0	1	0,50	-1	-0,5	1	0,5	198	0,0
N 81	Attività di servizi per edifici e paesaggio	92	1,5	89	1,4	3	0,0	16	0,26	19	0,3	19	0,3	6.218	1,4

## Imprese registrate e flussi nel trimestre: iscrizioni, cessazioni, variazioni e tassi congiunturali(1), per settori di attività.

Settore di attività		Flussi dichiarati								Variazione dello stock derivante dalle dichiarazioni		Cancellazioni d'ufficio		Imprese registrate	
Cod.	Denominazione	Nati-mortalità dichiarata						Variazioni							
		Iscrizioni		Cessazioni dichiarate		Saldo dichiarazioni		N.	Tasso			N.	Tasso		
		N.	Tasso	N.	Tasso	N.	Tasso	N.	Tasso	N.	Tasso	N.	Tasso	Numero	Quota
N 82	Att.tà supporto alle funzioni d'ufficio, altri servizi sup. imprese	81	1,4	97	1,7	-16	-0,3	37	0,64	21	0,4	3	0,1	5.791	1,3
O 84	Amministr. pubblica e difesa; assicuraz. sociale obbligatoria	0	0,0	0	0,0	0	0,0	0	0,00	0	0,0	0	0,0	7	0,0
P 85	Istruzione	27	1,2	30	1,4	-3	-0,1	20	0,92	17	0,8	0	0,0	2.184	0,5
Q 86	Assistenza sanitaria	7	0,4	15	1,0	-8	-0,5	13	0,83	5	0,3	0	0,0	1.567	0,4
Q 87	Servizi di assistenza sociale residenziale	1	0,2	3	0,5	-2	-0,3	8	1,28	6	1,0	0	0,0	632	0,1
Q 88	Assistenza sociale non residenziale	8	1,1	8	1,1	0	0,0	1	0,14	1	0,1	0	0,0	734	0,2
R 90	Attività creative, artistiche e di intrattenimento	25	1,6	23	1,4	2	0,1	2	0,13	4	0,3	1	0,1	1.595	0,4
R 91	Attività di biblioteche, archivi, musei e altre attività culturali	1	1,1	0	0,0	1	1,1	0	0,00	1	1,1	0	0,0	88	0,0
R 92	Attività riguardanti lotterie, scommesse e case da gioco	0	0,0	4	1,3	-4	-1,3	5	1,67	1	0,3	0	0,0	301	0,1
R 93	Attività sportive, di intrattenimento e di divertimento	29	0,6	50	1,0	-21	-0,4	26	0,52	5	0,1	3	0,1	5.031	1,2
S 94	Attività di organizzazioni associative	2	1,0	2	1,0	0	0,0	1	0,52	1	0,5	0	0,0	193	0,0
S 95	Riparaz. di computer, beni per uso personale e per la casa	30	1,0	54	1,8	-24	-0,8	4	0,13	-20	-0,7	3	0,1	3.016	0,7
S 96	Altre attività di servizi per la persona	134	0,8	206	1,3	-72	-0,5	85	0,54	13	0,1	15	0,1	15.845	3,6
T 97	Famiglie e convivenze datori di lavoro di personale domestico	0	n.c.	0	n.c.	0	n.c.	0	n.c.	0	n.c.	0	n.c.	0	0,0
T 98	Famiglie e convivenze prod beni servizi indif. per uso proprio	0	0,0	0	0,0	0	0,0	0	0,00	0	0,0	0	0,0	1	0,0
U 99	Organizzazioni ed organismi extraterritoriali	0	n.c.	0	n.c.	0	n.c.	0	n.c.	0	n.c.	0	n.c.	0	0,0
NC	Imprese non classificate	1.724	11,4	206	1,4	1.518	10,0	-1.357	-8,96	161	1,1	23	0,2	15.287	3,5
TOT	TOTALE	5.144	1,2	6.162	1,4	-1.018	-0,2	18	0,00	-1.000	-0,2	820	0,2	434.415	100,0

(1) Rispetto allo stock delle imprese registrate del trimestre precedente.

Elaborazioni Unioncamere Emilia-Romagna su dati InfoCamere Movimprese

Unioncamere Emilia-Romagna distribuisce dati statistici attraverso banche dati on line e produce e diffonde analisi economiche. Ecco le principali risorse che distribuiamo on line



## Analisi trimestrali congiunturali

### La situazione congiunturale dell'economia dell'Emilia-Romagna

In sintesi la situazione della congiuntura dell'economia regionale. <https://www.ucer.camcom.it/studi-e-statistica/analisi/scecoer>

#### Congiuntura industriale

Fatturato, esportazioni, produzione, ordini per settori e dimensione delle imprese. <https://www.ucer.camcom.it/studi-e-statistica/analisi/congiuntura-industria>

#### Congiuntura dell'artigianato

Fatturato, esportazioni, produzione, ordini dell'artigianato. <https://www.ucer.camcom.it/studi-e-statistica/analisi/congiuntura-artigianato>

### 3 Congiuntura del commercio al dettaglio

Vendite e giacenze per settori e classi dimensionali delle imprese. <https://www.ucer.camcom.it/studi-e-statistica/analisi/congiuntura-commercio>

#### Congiuntura delle costruzioni

Volume d'affari e produzione aggregati e per classi dimensionali delle imprese. <https://www.ucer.camcom.it/studi-e-statistica/analisi/congiuntura-costruzioni>

#### Demografia delle imprese - Movimprese

La demografia delle imprese, aggregata e per forma giuridica e settore di attività. <https://www.ucer.camcom.it/studi-e-statistica/analisi/demografia-imprese>

#### Demografia delle imprese - Imprenditoria estera

Stato e andamento delle imprese estere, per forma giuridica e settore di attività. <https://www.ucer.camcom.it/studi-e-statistica/analisi/imprese-estere>

#### Demografia delle imprese - Imprenditoria femminile

Stato e andamento delle imprese femminili, per forma giuridica e settore di attività. <https://www.ucer.camcom.it/studi-e-statistica/analisi/imprenditoria-femminile>

#### Demografia delle imprese - Imprenditoria giovanile

Stato e andamento delle imprese giovanili, per forma giuridica e settore di attività. <https://www.ucer.camcom.it/studi-e-statistica/analisi/imprese-giovanili>

#### Addetti delle localizzazioni di impresa

L'andamento degli addetti delle localizzazioni di impresa sulla base dei dati Inps. <https://www.ucer.camcom.it/studi-e-statistica/analisi/addetti-localizzazioni>

#### Esportazioni regionali

L'andamento delle esportazioni emiliano-romagnole sulla base dei dati Istat. <https://www.ucer.camcom.it/studi-e-statistica/analisi/esportazioni-regionali>

#### Scenario di previsione Emilia-Romagna

Le previsioni macroeconomiche regionali a medio termine. Prometeia. <https://www.ucer.camcom.it/studi-e-statistica/analisi/scenario-di-previsione>

## Analisi semestrali e annuali

### Rapporto sull'economia regionale

approfondimenti. <https://www.ucer.camcom.it/studi-e-statistica/analisi/rapporto-economia-regionale>

## Banche dati

### Banca dati on-line di Unioncamere Emilia-Romagna

Free e aggiornati dati nazionali, regionali e provinciali su congiuntura economica, demografia delle imprese e altro ancora <https://www.ucer.camcom.it/studi-e-statistica/bd>